



Asociación Mexicana de
Distribuidores de Automotores

Reporte de Financiamiento

Septiembre 2017





Comercialización de vehículos ligeros de 2006 a 2017

En los meses de septiembre

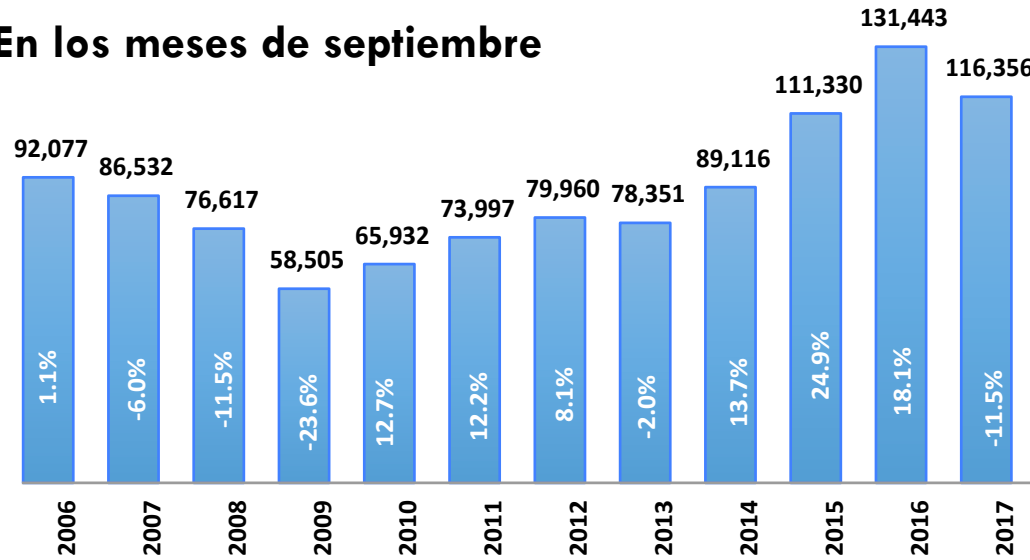

Fuente: Elaborado por AMDA.

Comercialización:

| | |
|--------------|--------|
| 2017 vs 2006 | 26.4% |
| 2017 vs 2007 | 34.5% |
| 2017 vs 2008 | 51.9% |
| 2017 vs 2009 | 98.9% |
| 2017 vs 2010 | 76.5% |
| 2017 vs 2011 | 57.2% |
| 2017 vs 2012 | 45.5% |
| 2017 vs 2013 | 48.5% |
| 2017 vs 2014 | 30.6% |
| 2017 vs 2015 | 4.5% |
| 2017 vs 2016 | -11.5% |

Acumulados enero – septiembre

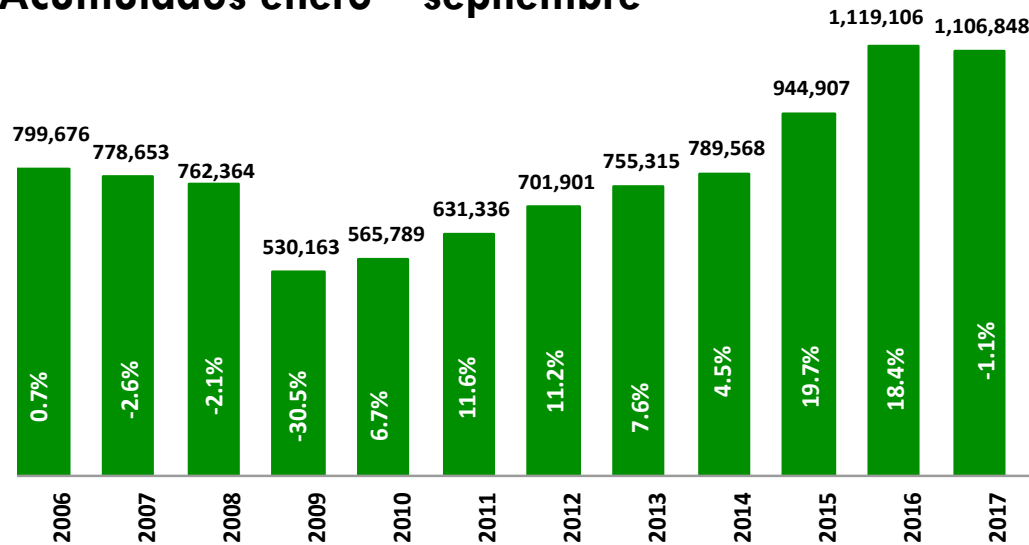

Fuente: Elaborado por AMDA.

Comercialización:

| | |
|--------------|--------|
| 2017 vs 2006 | 38.4% |
| 2017 vs 2007 | 42.1% |
| 2017 vs 2008 | 45.2% |
| 2017 vs 2009 | 108.8% |
| 2017 vs 2010 | 95.6% |
| 2017 vs 2011 | 75.3% |
| 2017 vs 2012 | 57.7% |
| 2017 vs 2013 | 46.5% |
| 2017 vs 2014 | 40.2% |
| 2017 vs 2015 | 17.1% |
| 2017 vs 2016 | -1.1% |



Financiamiento a la adquisición de vehículos

Enero-Septiembre

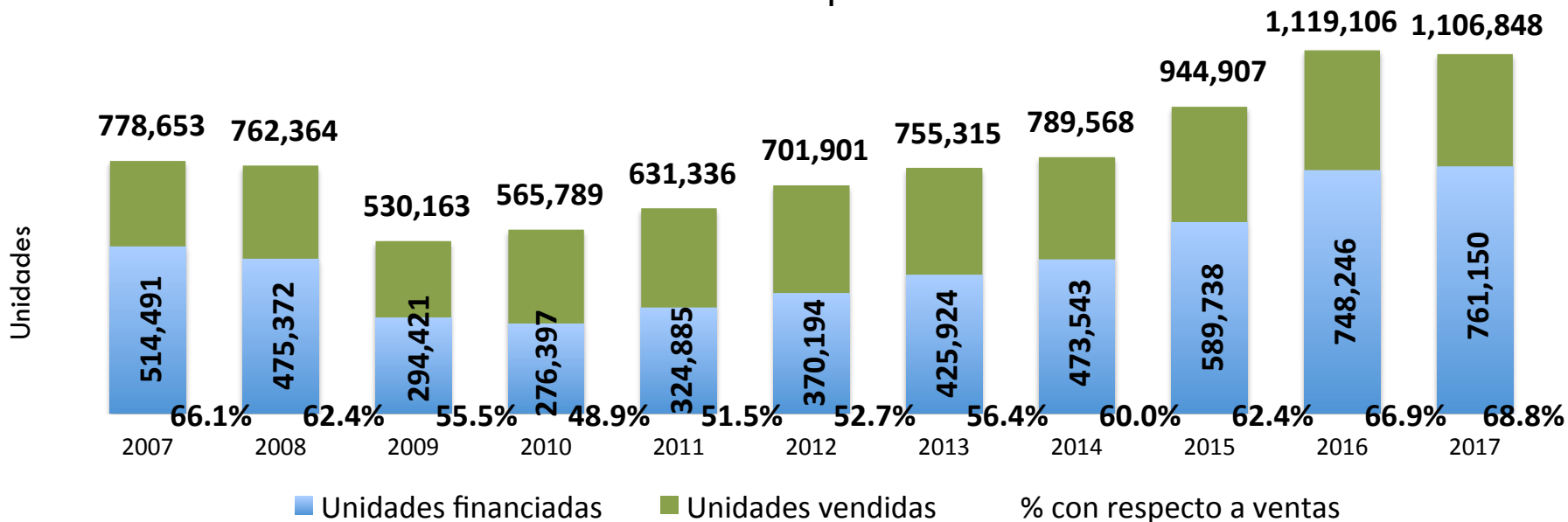

En el periodo enero-septiembre de 2017 se registraron 761 mil 150 colocaciones lo que representa un incremento de 1.7% con respecto a 2016, esto equivale a **12 mil 904 unidades más**. Las cifras de este período están 48% por encima de las registradas en 2007.

Participación en el total de unidades financiadas:

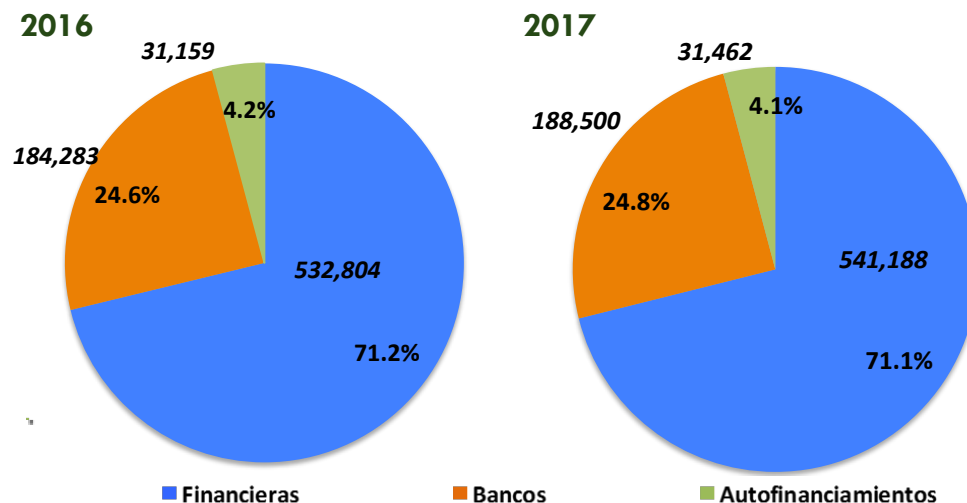



Comportamiento del financiamiento

- ✓ En septiembre de 2017 la colocación de crédito para la adquisición de automotores disminuyó 14% respecto a similar mes de 2016. La quinta tasa negativa del año.

Financiamiento automotriz 2005 a 2017

Unidades

| Mes/Año | 2005 | 2006 | 2007 | 2008 | 2009 | 2010 | 2011 | 2012 | 2013 | 2014 | 2015 | 2016 | 2017 |
|------------|--------|--------|--------|--------|--------|--------|--------|--------|--------|--------|---------|---------|--------|
| Enero | 71,461 | 69,797 | 72,456 | 69,885 | 43,217 | 31,649 | 41,049 | 45,507 | 52,125 | 56,265 | 70,003 | 81,214 | 98,394 |
| Febrero | 58,544 | 57,457 | 57,213 | 54,908 | 33,048 | 28,091 | 34,409 | 38,062 | 43,442 | 46,941 | 60,355 | 74,346 | 78,475 |
| Marzo | 54,517 | 59,636 | 58,494 | 48,247 | 34,937 | 34,357 | 37,933 | 42,567 | 44,012 | 47,746 | 65,358 | 75,169 | 91,983 |
| Abril | 51,314 | 49,373 | 50,812 | 52,620 | 31,339 | 27,272 | 31,571 | 37,378 | 46,520 | 45,108 | 57,192 | 77,055 | 72,887 |
| Mayo | 49,913 | 52,657 | 53,404 | 51,776 | 27,364 | 27,682 | 33,217 | 41,832 | 48,947 | 49,847 | 59,985 | 78,493 | 80,541 |
| Junio | 52,380 | 54,073 | 53,044 | 51,625 | 31,653 | 29,097 | 35,378 | 40,405 | 44,867 | 49,350 | 66,033 | 87,874 | 87,670 |
| Julio | 54,476 | 53,199 | 55,540 | 54,103 | 32,453 | 30,730 | 35,022 | 39,917 | 51,139 | 57,448 | 73,556 | 90,124 | 86,240 |
| Agosto | 59,135 | 60,712 | 60,907 | 48,893 | 30,518 | 35,005 | 40,120 | 43,824 | 51,291 | 63,391 | 70,268 | 95,424 | 88,843 |
| Septiembre | 53,833 | 53,779 | 52,621 | 43,315 | 29,892 | 32,514 | 36,186 | 40,702 | 43,581 | 57,447 | 66,988 | 88,547 | 76,117 |
| Octubre | 54,579 | 59,334 | 59,268 | 46,207 | 32,129 | 33,970 | 38,506 | 42,199 | 49,235 | 61,032 | 71,040 | 87,504 | |
| Noviembre | 59,019 | 59,684 | 55,866 | 36,226 | 30,076 | 35,359 | 40,744 | 46,829 | 54,294 | 65,424 | 76,052 | 99,062 | |
| Diciembre | 88,301 | 83,062 | 73,729 | 50,377 | 46,826 | 53,397 | 60,037 | 59,310 | 68,843 | 81,946 | 100,729 | 132,171 | |

Fuente: AMDA con información de JATO Dynamics.

Copyright © JATO Dynamics Limited 2017. All rights reserved.

*Nota: Incluye información de la mayoría de las instituciones crediticias, por lo tanto es un indicador de tendencia.



Comportamiento del financiamiento*

Tasas de crecimiento anual

| Mes / Año | 2006 | 2007 | 2008 | 2009 | 2010 | 2011 | 2012 | 2013 | 2014 | 2015 | 2016 | 2017 |
|------------|-------|--------|--------|--------|--------|-------|-------|-------|-------|-------|-------|--------|
| Enero | -2.3% | 3.8% | -3.5% | -38.2% | -26.8% | 29.7% | 10.9% | 14.5% | 7.9% | 24.4% | 16.0% | 21.2% |
| Febrero | -1.9% | -0.4% | -4.0% | -39.8% | -15.0% | 22.5% | 10.6% | 14.1% | 8.1% | 28.6% | 23.2% | 5.6% |
| Marzo | 9.4% | -1.9% | -17.5% | -27.6% | -1.7% | 10.4% | 12.2% | 3.4% | 8.5% | 36.9% | 15.0% | 22.4% |
| Abril | -3.8% | 2.9% | 3.6% | -40.4% | -13.0% | 15.8% | 18.4% | 24.5% | -3.0% | 26.8% | 34.7% | -5.4% |
| Mayo | 5.5% | 1.4% | -3.0% | -47.1% | 1.2% | 20.0% | 25.9% | 17.0% | 1.8% | 20.3% | 30.9% | 2.6% |
| Junio | 3.2% | -1.9% | -2.7% | -38.7% | -8.1% | 21.6% | 14.2% | 11.0% | 10.0% | 33.8% | 33.1% | -0.2% |
| Julio | -2.3% | 4.4% | -2.6% | -40.0% | -5.3% | 14.0% | 14.0% | 28.1% | 12.3% | 28.0% | 22.5% | -4.3% |
| Agosto | 2.7% | 0.3% | -19.7% | -37.6% | 14.7% | 14.6% | 9.2% | 17.0% | 23.6% | 10.8% | 35.8% | -6.9% |
| Septiembre | -0.1% | -2.2% | -17.7% | -31.0% | 8.8% | 11.3% | 12.5% | 7.1% | 31.8% | 16.6% | 32.2% | -14.0% |
| Octubre | 8.7% | -0.1% | -22.0% | -30.5% | 5.7% | 13.4% | 9.6% | 16.7% | 24.0% | 16.4% | 23.2% | |
| Noviembre | 1.1% | -6.4% | -35.2% | -17.0% | 17.6% | 15.2% | 14.9% | 15.9% | 20.5% | 16.2% | 30.3% | |
| Diciembre | -5.9% | -11.2% | -31.7% | -7.0% | 14.0% | 12.4% | -1.2% | 16.1% | 19.0% | 22.9% | 31.2% | |

Nota: Tasas de crecimiento respecto al mismo mes del año inmediato anterior.

Tendencia mensual de tasas de crecimiento

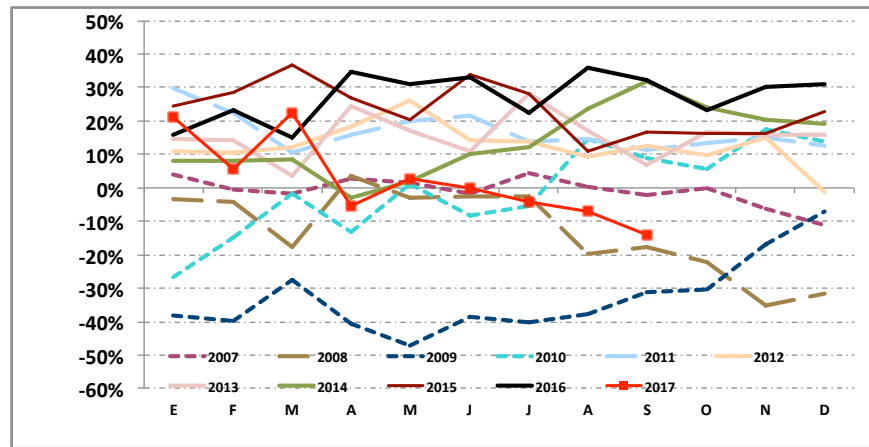
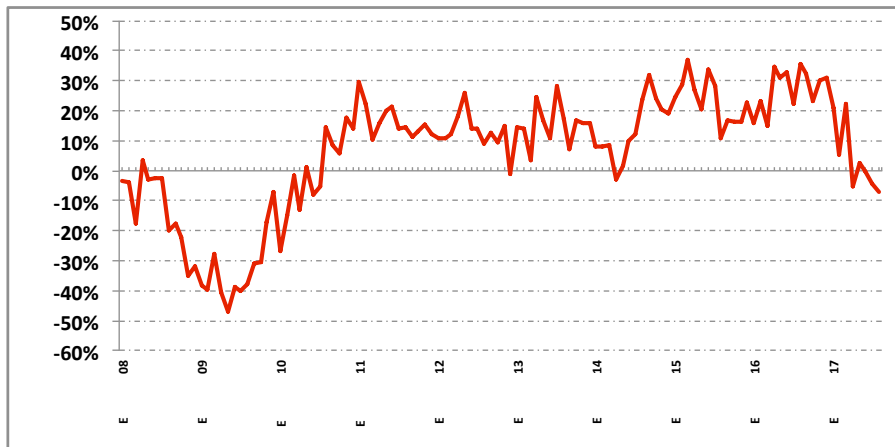

Fuente: AMDA con información de JATO Dynamics.
Copyright © JATO Dynamics Limited 2017. All rights reserved.

*Nota: Incluye información de la mayoría de las instituciones crediticias, por lo tanto es un indicador de tendencia.



Financiamiento por tipo de institución*

Enero-Septiembre de 2016 y 2017

- ✓ Los bancos disminuyeron su participación en el financiamiento en 0.2 puntos porcentuales.
- ✓ Por su parte, las financieras disminuyeron su participación en 0.1 punto porcentual.
- ✓ Las empresas de autofinanciamiento disminuyeron en 0.1 su participación.

Unidades

| Empresa | 2016 | 2017 |
|---------------------|----------------|----------------|
| Financieras | 532,804 | 541,188 |
| Bancos | 184,283 | 188,500 |
| Autofinanciamientos | 31,159 | 31,462 |
| Total | 748,246 | 761,150 |

Participación

| Empresa | 2016 | 2017 |
|---------------------|---------------|---------------|
| Financieras | 71.2% | 71.1% |
| Bancos | 25.0% | 24.8% |
| Autofinanciamientos | 4.2% | 4.1% |
| Total | 100.0% | 100.0% |

Fuente: AMDA con información de JATO Dynamics.
Copyright © JATO Dynamics Limited 2017. All rights reserved.

*Nota: Incluye información de la mayoría de las instituciones crediticias, por lo tanto es un indicador de tendencia.



Top Ten del financiamiento automotriz

- ✓ Al mes de septiembre de 2017, las 10 instituciones financieras con mayor participación en el crédito automotriz representaron el 88.2% del total. En 2016 el indicador fue 86.5%.
- ✓ El grupo de las 10 instituciones líderes presenta una estructura conformada por tres bancos y siete financieras de marca.

| Empresa | 2016 | | 2017 | | Variación 2017/2016 | |
|--|----------------|---------------|----------------|---------------|---------------------|-------------|
| | Unidades | % del Total | Unidades | % del Total | Absoluta | Relativa |
| NR Finance Mexico | 162,119 | 21.7% | 156,233 | 20.5% | -5,886 | -3.6% |
| GM Financial | 123,341 | 16.5% | 122,304 | 16.1% | -1,037 | -0.8% |
| Volkswagen Financial Services | 86,939 | 11.6% | 97,926 | 12.9% | 10,987 | 12.6% |
| BBVA Bancomer | 78,455 | 10.5% | 77,441 | 10.2% | -1,014 | -1.3% |
| Banorte | 35,290 | 4.7% | 43,129 | 5.7% | 7,839 | 22.2% |
| FC Financial, S.A. de C.V. SOFOM, E.R. | 34,445 | 4.6% | 42,027 | 5.5% | 7,582 | 22.0% |
| Toyota Financial Services | 40,271 | 5.4% | 40,659 | 5.3% | 388 | 1.0% |
| Scotiabank Inverlat | 33,678 | 4.5% | 35,459 | 4.7% | 1,781 | 5.3% |
| Ford Credit | 33,023 | 4.4% | 29,998 | 3.9% | -3,025 | -9.2% |
| KIA Finance | 19,383 | 2.6% | 26,519 | 3.5% | 7,136 | 36.8% |
| Otros | 101,302 | 13.5% | 89,455 | 11.8% | -11,847 | -11.7% |
| Total | 748,246 | 100.0% | 761,150 | 100.0% | 12,904 | 1.7% |

Cifras enero-septiembre de cada año.

Fuente: AMDA con información de JATO Dynamics.

Copyright © JATO Dynamics Limited 2017. All rights reserved.

****Nota: Incluye información de la mayoría de las instituciones crediticias, por lo tanto es un indicador de tendencia.**

A partir de julio FC Financial y Banco Inbursa se reportarán por separado.



Tendencia de los plazos

- ✓ Al mes de septiembre de 2017 los plazos de 36, 48 y 60 meses en el financiamiento automotriz representaron el 64.2% del total, porcentaje inferior al de mismo periodo de 2016 (66.5%).
- ✓ Destaca el avance en los plazos de 60 y 72 meses

| Plazos | 2016* | | 2017* | | Variación 2017-2016 | |
|------------------------------------|----------------|--------------|----------------|--------------|---------------------|---------------|
| | Unidades | % del Total | Unidades | % del Total | Absoluta | Relativa |
| 3 | 646 | 0.1% | 388 | 0.1% | -258 | -39.9% |
| 6 | 5,984 | 0.8% | 6,885 | 0.9% | 901 | 15.1% |
| 12 | 26,666 | 3.6% | 29,188 | 3.8% | 2,522 | 9.5% |
| 18 | 13,258 | 1.8% | 19,223 | 2.5% | 5,965 | 45.0% |
| 24 | 79,288 | 10.6% | 70,049 | 9.2% | -9,239 | -11.7% |
| 30 | 13,014 | 1.7% | 12,220 | 1.6% | -794 | -6.1% |
| 36 | 112,185 | 15.0% | 105,439 | 13.9% | -6,746 | -6.0% |
| 42 | 1,424 | 0.2% | 1,510 | 0.2% | 86 | 6.0% |
| 48 | 181,134 | 24.2% | 147,308 | 19.4% | -33,826 | -18.7% |
| 54 | 487 | 0.1% | 347 | 0.0% | -140 | -28.7% |
| 60 | 204,415 | 27.3% | 236,115 | 31.0% | 31,700 | 15.5% |
| 72 | 71,438 | 9.5% | 95,300 | 12.5% | 23,862 | 33.4% |
| Otros | 7,148 | 1.0% | 5,716 | 0.8% | -1,432 | -20.0% |
| Otros (Autofinanciamiento)* | 31,159 | 4.2% | 31,462 | 4.1% | 303 | 1.0% |
| Total | 748,246 | 100% | 761,150 | 100% | 12,904 | 1.7% |

Fuente: Elaborado por AMDA con información de JATO Dynamics. Cifras enero-septiembre.

*Autofinanciamiento se refiere a adjudicaciones

Copyright © JATO Dynamics Limited 2017. All rights reserved.

Nota: Cifras para 2016 acorde al reporte cierre 2016 de JATO Dynamics.



Colocación de créditos por tipo de institución

Financieras de marca

| Empresa | Enero-Septiembre | | Variación | | Participación | |
|--|------------------|----------------|--------------|-------------|---------------|---------------|
| | 2016 | 2017 | Absoluta | Relativa | 2016 | 2017 |
| NR Finance México | 162,119 | 156,233 | -5,886 | -3.6% | 30.4% | 28.9% |
| GM Financial | 123,341 | 122,304 | -1,037 | -0.8% | 23.1% | 22.6% |
| Volkswagen Financial Services | 86,939 | 97,926 | 10,987 | 12.6% | 16.3% | 18.1% |
| FC Financial, S.A. de C.V. SOFOM, E.R. | 34,445 | 42,027 | 7,582 | 22.0% | 6.5% | 7.8% |
| Toyota Financial Services | 40,271 | 40,659 | 388 | 1.0% | 7.6% | 7.5% |
| Ford Credit | 33,023 | 29,998 | -3,025 | -9.2% | 6.2% | 5.5% |
| KIA Finance | 19,383 | 26,519 | 7,136 | 36.8% | 3.6% | 4.9% |
| Hyundai Finance | 11,786 | 15,569 | 3,783 | 32.1% | 2.2% | 2.9% |
| BMW Financial Services México | 4,711 | 7,214 | 2,503 | 53.1% | 0.9% | 1.3% |
| Mini Financial Services Mexico | 2,338 | 2,739 | 401 | 17.2% | 0.4% | 0.5% |
| Total | 532,804 | 541,188 | 8,384 | 1.6% | 100.0% | 100.0% |

Fuente: Elaborado por Amda con información de JATO Dynamics. Cifras enero-septiembre
Copyright © JATO Dynamics Limited 2017. All rights reserved.

*Audi y Seat se reportan como parte del total de VW Financial Services.
A partir de julio FC Financial y Banco Inbursa se reportarán por separado

NR Finance México, GM Financial de México, VW Financial Services, FC Financial y Toyota Financial Services financiaron el 84.8% del total de unidades al mes de septiembre de 2017, mientras que en 2016 dicho indicador fue de 83.9 por ciento.



Bancos

| Empresa | Enero-Septiembre | | Variación | | Participación | |
|--------------------------|------------------|----------------|--------------|-------------|---------------|---------------|
| | 2016 | 2017 | Absoluta | Relativa | 2016 | 2017 |
| BBVA Bancomer | 78,455 | 77,441 | -1,014 | -1.3% | 42.6% | 41.1% |
| Banorte | 35,290 | 43,129 | 7,839 | 22.2% | 19.1% | 22.9% |
| Scotiabank Inverlat | 33,678 | 35,459 | 1,781 | 5.3% | 18.3% | 18.8% |
| Banregio | 16,192 | 16,013 | -179 | -1.1% | 8.8% | 8.5% |
| BNP Paribas | 11,768 | 8,606 | -3,162 | -26.9% | 6.4% | 4.6% |
| Grupo Financiero Inbursa | 5,748 | 5,652 | -96 | -1.7% | 3.1% | 3.0% |
| BAM (Mi Banco Autofin) | 2,405 | 2,200 | -205 | -8.5% | 1.3% | 1.2% |
| Total | 184,283 | 188,500 | 4,217 | 2.3% | 100.0% | 100.0% |

Fuente: Elaborado por Amda con información de JATO Dynamics. Cifras enero-septiembre

Copyright © JATO Dynamics Limited 2017. All rights reserved.

A partir de julio 2017 FC Financial y Banco Inbursa se reportarán por separado.

Bancomer, Banorte y Scotiabank concentran el 82.8% de la colocación bancaria al mes de septiembre de 2017, mientras que en 2016 fue de 80 por ciento.

Empresas de autofinanciamiento

| Empresa | Enero-Septiembre | | Variación | | Participación | |
|--------------------------|------------------|---------------|------------|-------------|---------------|---------------|
| | 2016 | 2017 | Absoluta | Relativa | 2016 | 2017 |
| Sicrea - Nissan | 12,922 | 11,617 | -1,305 | -10.1% | 41.5% | 36.9% |
| Suauto - GM | 5,492 | 5,865 | 373 | 6.8% | 17.6% | 18.6% |
| Conauto - Ford | 2,901 | 4,537 | 1,636 | 56.4% | 9.3% | 14.4% |
| Afasa - VW | 5,387 | 5,010 | -377 | -7.0% | 17.3% | 15.9% |
| Autofin | 3,601 | 3,220 | -381 | -10.6% | 11.6% | 10.2% |
| Autofinanciamiento Honda | 810 | 1,009 | 199 | 24.6% | 2.6% | 3.2% |
| Hyundai CONTIGO | 33 | 155 | 122 | 369.7% | 0.1% | 0.5% |
| Autofinanciamiento Mazda | 13 | 49 | 36 | 276.9% | 0.04% | 0.2% |
| Total | 31,159 | 31,462 | 303 | 1.0% | 100.0% | 100.0% |

Fuente: Elaborado por Amda con información de JATO Dynamics. Cifras enero-septiembre

Copyright © JATO Dynamics Limited 2017. All rights reserved.

Sicrea de Nissan, Suauto de GM, Conauto de Ford, y Afasa de VW colocaron el 85.9% de los créditos de las empresas de autofinanciamiento al mes de septiembre de 2017. En 2016 su participación fue de 85.7%



Financiamiento mensual de vehículos 2005 a 2017

Unidades

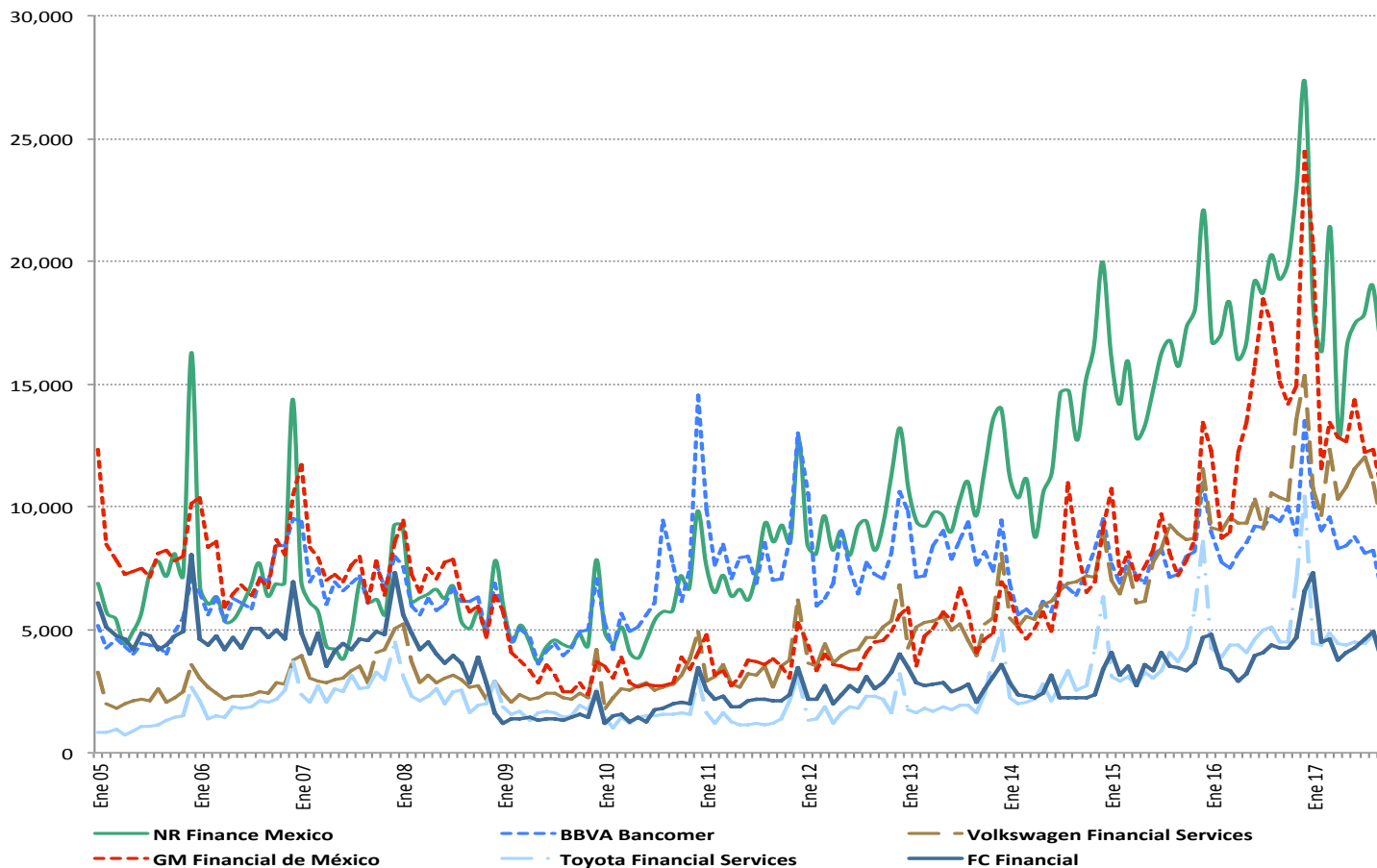

Fuente: Elaborado por Amda con información de JATO Dynamics.
Copyright © JATO Dynamics Limited 2017. All rights reserved.

Estas seis empresas dominan el mercado con el 70.6% del total de financiamientos colocados al mes de septiembre de 2017.





Fuentes

Este reporte es realizado por la Asociación Mexicana de Distribuidores de Automotores AMDA A.C. con información de AMIA en el caso de comercialización y de colocaciones con base en JATO Dynamics al 20 de octubre del 2017. All rights reserved © JATO Dynamics 2017.

JATO Dynamics Ltd.
T +52 55 5344 6738

Copyright © JATO Dynamics Limited 2017. All rights reserved.
Información proporcionada por JATO Dynamics del Reporte de Colocaciones de Crédito Automotriz actualizada al día 20 de octubre de 2017.

Aunque JATO Dynamics ha realizado su mayor esfuerzo para asegurar que los datos sean completos y confiables existe el riesgo de que la información cambie entre el tiempo de actualización y el cierre de publicación, por lo tanto JATO Dynamics y AMDA no garantizan la información. Por favor tenga cuidado al utilizarla.