



Asociación Mexicana de  
Distribuidores de Automotores

## Financiamiento Automotriz

Este documento es elaborado por AMDA con información de JATO Dynamics al 22 de diciembre del 2016.  
Copyright © JATO Dynamics Limited 2016. All rights reserved.

Noviembre 2016

*Los datos Incluyen información de la mayoría de las instituciones crediticias,  
por lo tanto es un indicador de tendencia.*

*Las cifras sobre ventas provienen de informes de AMIA.*



# Comercialización de vehículos ligeros de 2006 a 2016

En los meses de noviembre

Acumulados enero – noviembre

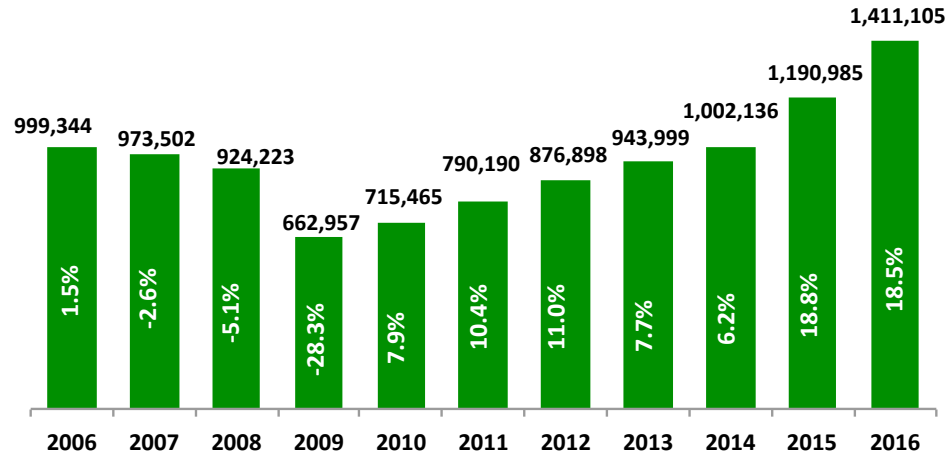
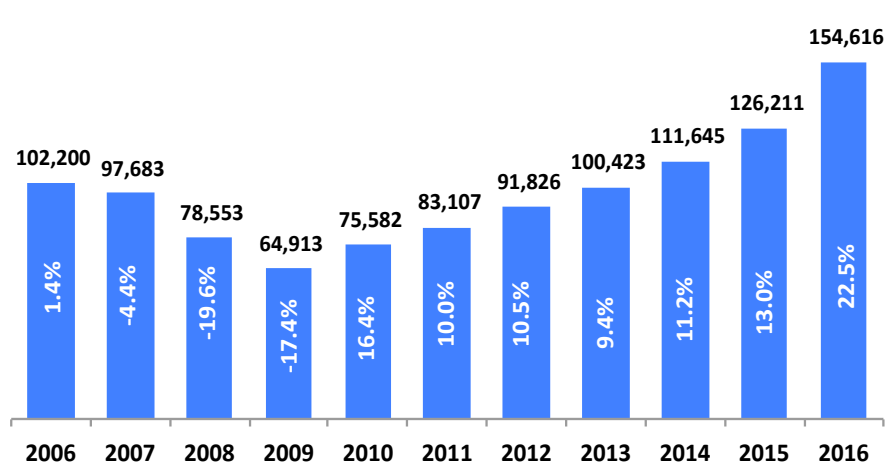

Fuente: Elaborado por AMDA.

|                  |              |               |
|------------------|--------------|---------------|
| Comercialización | 2016 vs 2006 | <b>51.3%</b>  |
| Comercialización | 2016 vs 2007 | <b>58.3%</b>  |
| Comercialización | 2016 vs 2008 | <b>96.8%</b>  |
| Comercialización | 2016 vs 2009 | <b>138.2%</b> |
| Comercialización | 2016 vs 2010 | <b>104.6%</b> |
| Comercialización | 2016 vs 2011 | <b>86.0%</b>  |
| Comercialización | 2016 vs 2012 | <b>68.4%</b>  |
| Comercialización | 2016 vs 2013 | <b>54.0%</b>  |
| Comercialización | 2016 vs 2014 | <b>38.5%</b>  |
| Comercialización | 2016 vs 2015 | <b>22.5%</b>  |

|                  |              |               |
|------------------|--------------|---------------|
| Comercialización | 2016 vs 2006 | <b>41.2%</b>  |
| Comercialización | 2016 vs 2007 | <b>45.0%</b>  |
| Comercialización | 2016 vs 2008 | <b>52.7%</b>  |
| Comercialización | 2016 vs 2009 | <b>112.9%</b> |
| Comercialización | 2016 vs 2010 | <b>97.2%</b>  |
| Comercialización | 2016 vs 2011 | <b>78.6%</b>  |
| Comercialización | 2016 vs 2012 | <b>60.9%</b>  |
| Comercialización | 2016 vs 2013 | <b>49.5%</b>  |
| Comercialización | 2016 vs 2014 | <b>40.8%</b>  |
| Comercialización | 2016 vs 2015 | <b>18.5%</b>  |



# Financiamiento a la adquisición de vehículos

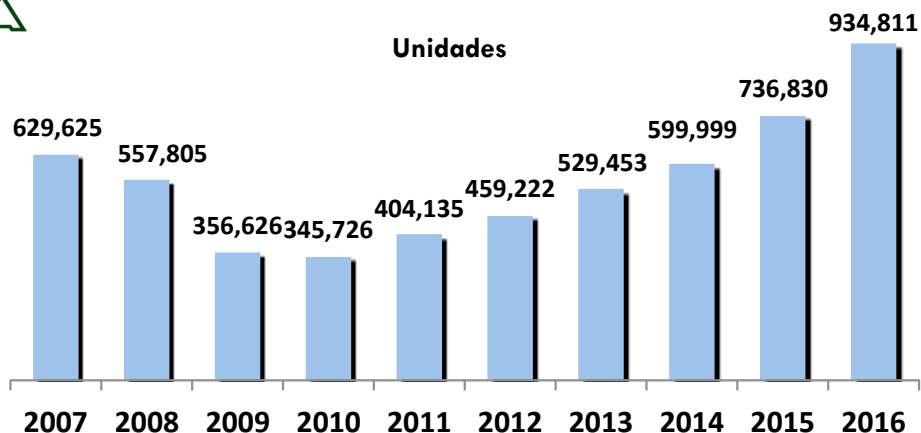

En el periodo enero-noviembre de 2016 se registraron 934 mil 811 colocaciones lo que representa un incremento de 26.9% con respecto a 2015, lo que equivale a **197 mil 981 unidades más**. Las cifras de este período están 48.5% por encima de las registradas en 2007.

*Del total de ventas en el periodo Ene-Nov 2016, 66.2% se financiaron\*.*

## Participación en el total de unidades financiadas:

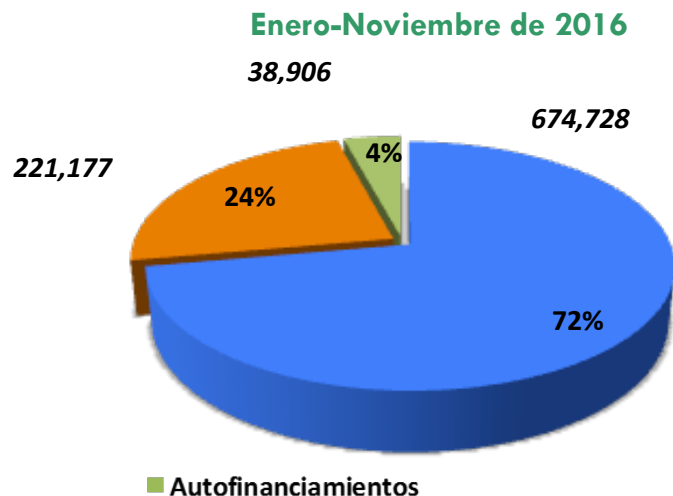
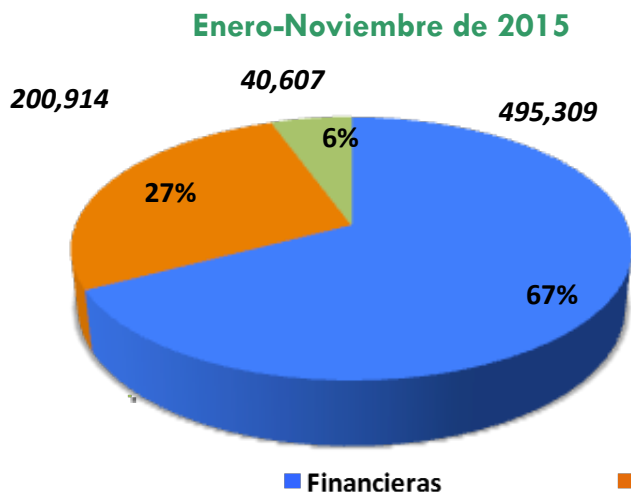

# Comportamiento del financiamiento



En noviembre de 2016 la colocación de crédito para la adquisición de automotores aumentó 30.3% respecto a similar mes de 2015. La onceava tasa positiva del año.

## Financiamiento automotriz 2005 a 2016

Unidades

| Mes/Año    | 2005   | 2006   | 2007   | 2008   | 2009   | 2010   | 2011   | 2012   | 2013   | 2014   | 2015    | 2016   |
|------------|--------|--------|--------|--------|--------|--------|--------|--------|--------|--------|---------|--------|
| Enero      | 71,461 | 69,797 | 72,456 | 69,885 | 43,217 | 31,649 | 41,049 | 45,507 | 52,125 | 56,265 | 70,003  | 81,214 |
| Febrero    | 58,544 | 57,457 | 57,213 | 54,908 | 33,048 | 28,091 | 34,409 | 38,062 | 43,442 | 46,941 | 60,355  | 74,346 |
| Marzo      | 54,517 | 59,636 | 58,494 | 48,247 | 34,937 | 34,357 | 37,933 | 42,567 | 44,012 | 47,746 | 65,358  | 75,169 |
| Abril      | 51,314 | 49,373 | 50,812 | 52,620 | 31,339 | 27,272 | 31,571 | 37,378 | 46,520 | 45,108 | 57,192  | 77,055 |
| Mayo       | 49,913 | 52,657 | 53,404 | 51,776 | 27,364 | 27,682 | 33,217 | 41,832 | 48,947 | 49,847 | 59,985  | 78,493 |
| Junio      | 52,380 | 54,073 | 53,044 | 51,625 | 31,653 | 29,097 | 35,378 | 40,405 | 44,867 | 49,350 | 66,033  | 87,874 |
| Julio      | 54,476 | 53,199 | 55,540 | 54,103 | 32,453 | 30,730 | 35,022 | 39,917 | 51,139 | 57,448 | 73,556  | 90,124 |
| Agosto     | 59,135 | 60,712 | 60,907 | 48,893 | 30,518 | 35,005 | 40,120 | 43,824 | 51,291 | 63,391 | 70,268  | 95,424 |
| Septiembre | 53,833 | 53,779 | 52,621 | 43,315 | 29,892 | 32,514 | 36,186 | 40,702 | 43,581 | 57,447 | 66,988  | 88,547 |
| Octubre    | 54,579 | 59,334 | 59,268 | 46,207 | 32,129 | 33,970 | 38,506 | 42,199 | 49,235 | 61,032 | 71,040  | 87,504 |
| Noviembre  | 59,019 | 59,684 | 55,866 | 36,226 | 30,076 | 35,359 | 40,744 | 46,829 | 54,294 | 65,424 | 76,052  | 99,061 |
| Diciembre  | 88,301 | 83,062 | 73,729 | 50,377 | 46,826 | 53,397 | 60,037 | 59,310 | 68,843 | 81,946 | 100,729 |        |

Fuente: AMDA con información de JATO Dynamics.

Copyright © JATO Dynamics Limited 2016. All rights reserved.

**\*Nota: Incluye información de la mayoría de las instituciones crediticias, por lo tanto es un indicador de tendencia.**

# Comportamiento del financiamiento\*

## Tasas de crecimiento anual



| Mes / Año  | 2006  | 2007   | 2008   | 2009   | 2010   | 2011  | 2012  | 2013  | 2014  | 2015  | 2016  |
|------------|-------|--------|--------|--------|--------|-------|-------|-------|-------|-------|-------|
| Enero      | -2.3% | 3.8%   | -3.5%  | -38.2% | -26.8% | 29.7% | 10.9% | 14.5% | 7.9%  | 24.4% | 16.0% |
| Febrero    | -1.9% | -0.4%  | -4.0%  | -39.8% | -15.0% | 22.5% | 10.6% | 14.1% | 8.1%  | 28.6% | 23.2% |
| Marzo      | 9.4%  | -1.9%  | -17.5% | -27.6% | -1.7%  | 10.4% | 12.2% | 3.4%  | 8.5%  | 36.9% | 15.0% |
| Abril      | -3.8% | 2.9%   | 3.6%   | -40.4% | -13.0% | 15.8% | 18.4% | 24.5% | -3.0% | 26.8% | 34.7% |
| Mayo       | 5.5%  | 1.4%   | -3.0%  | -47.1% | 1.2%   | 20.0% | 25.9% | 17.0% | 1.8%  | 20.3% | 30.9% |
| Junio      | 3.2%  | -1.9%  | -2.7%  | -38.7% | -8.1%  | 21.6% | 14.2% | 11.0% | 10.0% | 33.8% | 33.1% |
| Julio      | -2.3% | 4.4%   | -2.6%  | -40.0% | -5.3%  | 14.0% | 14.0% | 28.1% | 12.3% | 28.0% | 22.5% |
| Agosto     | 2.7%  | 0.3%   | -19.7% | -37.6% | 14.7%  | 14.6% | 9.2%  | 17.0% | 23.6% | 10.8% | 35.8% |
| Septiembre | -0.1% | -2.2%  | -17.7% | -31.0% | 8.8%   | 11.3% | 12.5% | 7.1%  | 31.8% | 16.6% | 32.2% |
| Octubre    | 8.7%  | -0.1%  | -22.0% | -30.5% | 5.7%   | 13.4% | 9.6%  | 16.7% | 24.0% | 16.4% | 23.2% |
| Noviembre  | 1.1%  | -6.4%  | -35.2% | -17.0% | 17.6%  | 15.2% | 14.9% | 15.9% | 20.5% | 16.2% | 30.3% |
| Diciembre  | -5.9% | -11.2% | -31.7% | -7.0%  | 14.0%  | 12.4% | -1.2% | 16.1% | 19.0% | 22.9% |       |

Nota: Tasas de crecimiento respecto al mismo mes del año inmediato anterior.

## Tendencia mensual de tasas de crecimiento

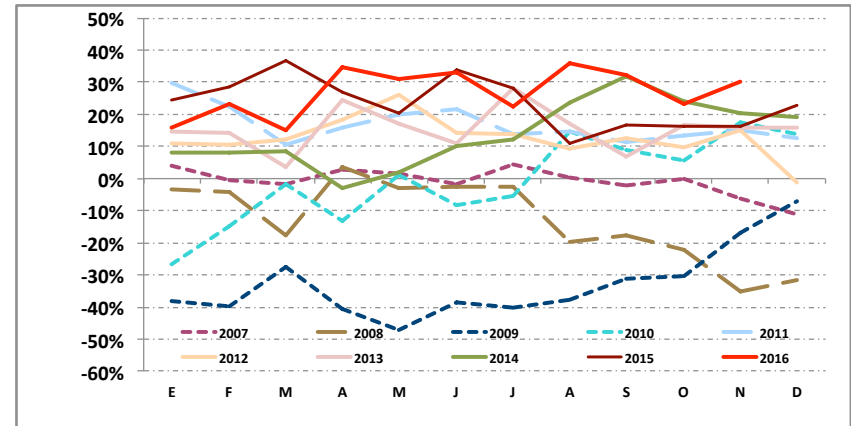
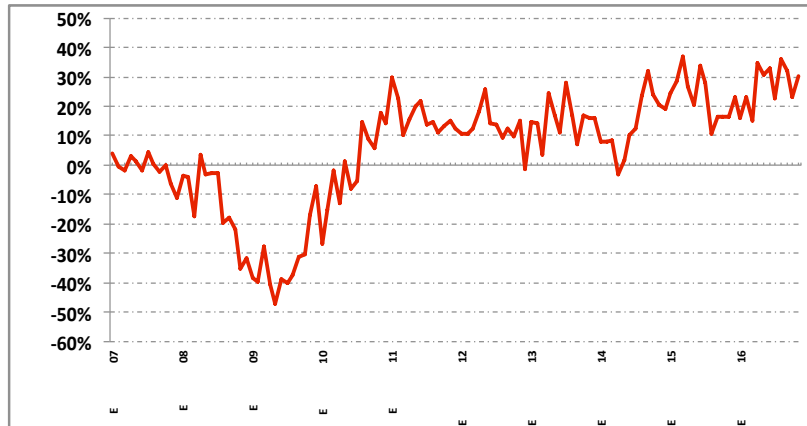

Fuente: AMDA con información de JATO Dynamics.

Copyright © JATO Dynamics Limited 2016. All rights reserved.

**\*Nota: Incluye información de la mayoría de las instituciones crediticias, por lo tanto es un indicador de tendencia.**



# Financiamiento por tipo de institución\*

Enero-Noviembre de 2015 y 2016

- ✓ Los bancos disminuyeron su participación en el financiamiento en 3.6 puntos porcentuales.
- ✓ Por su parte, las financieras aumentaron su participación en 5.0 puntos porcentuales.
- ✓ Las empresas de autofinanciamiento retrocedieron 1.3 puntos porcentuales.

## Unidades

## Participación

| Empresa             | 2015           | 2016           |
|---------------------|----------------|----------------|
| Financieras         | 495,309        | 674,728        |
| Bancos              | 200,914        | 221,177        |
| Autofinanciamientos | 40,607         | 38,906         |
| <b>Total</b>        | <b>736,830</b> | <b>934,811</b> |

| Empresa             | 2015          | 2016          |
|---------------------|---------------|---------------|
| Financieras         | 67.2%         | 72.2%         |
| Bancos              | 27.3%         | 23.7%         |
| Autofinanciamientos | 5.5%          | 4.2%          |
| <b>Total</b>        | <b>100.0%</b> | <b>100.0%</b> |

Fuente: AMDA con información de JATO Dynamics.

Copyright © JATO Dynamics Limited 2016. All rights reserved.

*\*Nota: Incluye información de la mayoría de las instituciones crediticias, por lo tanto es un indicador de tendencia.*



## Top Ten del financiamiento automotriz

- ✓ Al mes de noviembre de 2016, las 10 instituciones financieras con mayor participación en el crédito automotriz representaron el 87.2% del total. En 2015 el indicador fue 86.3%.
- ✓ El grupo de las 10 instituciones líderes presenta una estructura conformada por cuatro bancos y seis financieras de marca.

| Empresa   | 2015           |               | 2016           |               | Variación 2016/2015 |              |
|---|----------------|---------------|----------------|---------------|---------------------|--------------|
|   | Unidades       | % del Total   | Unidades       | % del Total   | Absoluta            | Relativa     |
| NR Finance Mexico   | 171,514        | 23.3%         | 205,070        | 21.9%         | 33,556              | 19.6%        |
| GM Financial  | 92,054         | 12.5%         | 152,782        | 16.3%         | 60,728              | 66.0%        |
| Volkswagen Financial Services                                   | 84,979         | 11.5%         | 110,832        | 11.9%         | 25,853              | 30.4%        |
| BBVA Bancomer   | 83,432         | 11.3%         | 97,340         | 10.4%         | 13,908              | 16.7%        |
| Toyota Financial Services                                       | 39,228         | 5.3%          | 51,751         | 5.5%          | 12,523              | 31.9%        |
| FC Financial, S.A. de C.V. SOFOM, E.R. Grupo Financiero Inbursa | 47,747         | 6.5%          | 50,220         | 5.4%          | 2,473               | 5.2%         |
| Banorte   | 39,445         | 5.4%          | 43,956         | 4.7%          | 4,511               | 11.4%        |
| Scotiabank Inverlat   | 37,015         | 5.0%          | 41,788         | 4.5%          | 4,773               | 12.9%        |
| Ford Credit   | 22,652         | 3.1%          | 41,387         | 4.4%          | 18,735              | 82.7%        |
| Banregio  | 17,948         | 2.4%          | 20,016         | 2.1%          | 2,068               | 11.5%        |
| Otros   | 100,816        | 13.7%         | 119,669        | 12.8%         | 18,853              | 18.7%        |
| <b>Total</b>  | <b>736,830</b> | <b>100.0%</b> | <b>934,811</b> | <b>100.0%</b> | <b>197,981</b>      | <b>26.9%</b> |

Cifras enero-noviembre de cada año.

Fuente: AMDA con información de JATO Dynamics.

Copyright © JATO Dynamics Limited 2016. All rights reserved.

**\*\*Nota: Incluye información de la mayoría de las instituciones crediticias, por lo tanto es un indicador de tendencia.**



# Tendencia de los plazos

Al mes de noviembre de 2016 los plazos de 36, 48 y 60 meses en el financiamiento automotriz representaron el 65.7% del total, porcentaje superior al de mismo periodo de 2015 (62.4%).

| Plazos                             | 2015*          |              | 2016*          |              | Variación 2016-2015 |              |
|------------------------------------|----------------|--------------|----------------|--------------|---------------------|--------------|
|                                    | Unidades       | % del Total  | Unidades       | % del Total  | Absoluta            | Relativa     |
| 3                                  | 1,264          | 0.2%         | 801            | 0.1%         | -463                | -36.6%       |
| 6                                  | 882            | 0.1%         | 7,623          | 0.8%         | 6,741               | 764.3%       |
| 12                                 | 19,324         | 2.6%         | 32,906         | 3.5%         | 13,582              | 70.3%        |
| 18                                 | 11,240         | 1.5%         | 18,824         | 2.0%         | 7,584               | 67.5%        |
| 24                                 | 80,005         | 10.9%        | 98,689         | 10.6%        | 18,684              | 23.4%        |
| 30                                 | 3,430          | 0.5%         | 15,140         | 1.6%         | 11,710              | 341.4%       |
| <b>36</b>                          | <b>101,340</b> | <b>13.8%</b> | <b>137,718</b> | <b>14.7%</b> | <b>36,378</b>       | <b>35.9%</b> |
| 42                                 | 641            | 0.1%         | 2,086          | 0.2%         | 1,445               | 225.4%       |
| <b>48</b>                          | <b>194,307</b> | <b>26.4%</b> | <b>216,846</b> | <b>23.2%</b> | <b>22,539</b>       | <b>11.6%</b> |
| 54                                 | 424            | 0.1%         | 721            | 0.1%         | 297                 | 70.0%        |
| <b>60</b>                          | <b>164,323</b> | <b>22.3%</b> | <b>259,612</b> | <b>27.8%</b> | <b>95,289</b>       | <b>58.0%</b> |
| 72                                 | 55,837         | 7.6%         | 95,277         | 10.2%        | 39,440              | 70.6%        |
| Otros                              | 63,206         | 8.6%         | 9,662          | 1.0%         | -53,544             | -84.7%       |
| <b>Otros (Autofinanciamiento)*</b> | <b>40,607</b>  | <b>5.5%</b>  | <b>38,906</b>  | <b>4.2%</b>  | <b>-1,701</b>       | <b>-4.2%</b> |
| <b>Total</b>                       | <b>736,830</b> | <b>100%</b>  | <b>934,811</b> | <b>100%</b>  | <b>197,981</b>      | <b>26.9%</b> |

Fuente: Elaborado por AMDA con información de JATO Dynamics. Cifras enero-noviembre.

\*Autofinanciamiento se refiere a adjudicaciones

Copyright © JATO Dynamics Limited 2016. All rights reserved.

Nota: Cifras para 2015 acorde al reporte cierre 2015 de JATO Dynamics.





# Colocación de créditos por tipo de institución

## Financieras de marca

| Empresa  | Enero-Noviembre |                | Variación      |              | Participación en |               |
|--|-----------------|----------------|----------------|--------------|------------------|---------------|
|  | 2015            | 2016           | Absoluta       | Relativa     | 2015             | 2016          |
| NR Finance México  | 171,514         | 205,070        | 33,556         | 19.6%        | 34.6%            | 30.4%         |
| GM Financial   | 90,716          | 151,638        | 60,922         | 67.2%        | 18.3%            | 22.5%         |
| GM Financial (Otras)   | 1,338           | 1,144          | -194           | -14.5%       | 0.3%             | 0.2%          |
| Volkswagen Financial Services  | 84,979          | 110,832        | 25,853         | 30.4%        | 17.2%            | 16.4%         |
| Toyota Financial Services  | 39,228          | 51,751         | 12,523         | 31.9%        | 7.9%             | 7.7%          |
| FC Financial, S.A. de C.V. SOFOM, E.R. Grupo Financiero Inbursa                | 38,384          | 43,372         | 4,988          | 13.0%        | 7.7%             | 6.4%          |
| FC Financial, S.A. de C.V. SOFOM, E.R. Grupo Financiero Inbursa (Otras Marcas) | 9,363           | 6,848          | -2,515         | -26.9%       | 1.9%             | 1.0%          |
| Ford Credit  | 22,652          | 41,387         | 18,735         | 82.7%        | 4.6%             | 6.1%          |
| Hyundai Finance  | 10,301          | 15,493         | 5,192          | 50.4%        | 2.1%             | 2.3%          |
| Seat Financial Services  | 11,353          | 10,075         | -1,278         | -11.3%       | 2.3%             | 1.5%          |
| BMW Financial Services México  | 4,158           | 5,832          | 1,674          | 40.3%        | 0.8%             | 0.9%          |
| Audi Financial Services  | 4,865           | 4,373          | -492           | -10.1%       | 1.0%             | 0.6%          |
| Mini Financial Services Mexico   | 2,315           | 2,976          | 661            | 28.6%        | 0.5%             | 0.4%          |
| KIA Finance  | 4,143           | 23,937         | -              | -            | -                | -             |
| Peugeot Finance  | 0               | 0              | 0              | -            | 0.0%             | 0.0%          |
| <b>Total</b>   | <b>495,309</b>  | <b>674,728</b> | <b>179,419</b> | <b>36.2%</b> | <b>100.0%</b>    | <b>100.0%</b> |

Fuente: Elaborado por Amda con información de JATO Dynamics. Cifras enero-noviembre.  
Copyright © JATO Dynamics Limited 2016. All rights reserved.

NR Finance México, GM Financial de México, VW Financial Services, Toyota Financial Services y FC Financial financiaron el 84.6% del total de unidades al mes de noviembre de 2016, mientras que en 2015 dicho indicador fue de 87.9 por ciento.



## Bancos

| Empresa                | Enero-Noviembre |                | Variación     |              | Participación en |               |
|------------------------|-----------------|----------------|---------------|--------------|------------------|---------------|
|                        | 2015            | 2016           | Absoluta      | Relativa     | 2015             | 2016          |
| BBVA Bancomer          | 83,432          | 97,340         | 13,908        | 16.7%        | 41.5%            | 44.0%         |
| Banorte                | 39,445          | 43,956         | 4,511         | 11.4%        | 19.6%            | 19.9%         |
| Scotiabank Inverlat    | 37,015          | 41,788         | 4,773         | 12.9%        | 18.4%            | 18.9%         |
| Banregio               | 17,948          | 20,016         | 2,068         | 11.5%        | 8.9%             | 9.0%          |
| BNP Paribas            | 15,901          | 14,304         | -1,597        | -10.0%       | 7.9%             | 6.5%          |
| BAM (Mi Banco Autofin) | 2,888           | 3,026          | 138           | 4.8%         | 1.4%             | 1.4%          |
| IN Credit              | 3,656           | 747            | -2,909        | -79.6%       | 1.8%             | 0.3%          |
| UNIFIN                 | 629             | 0              | -629          | -100.0%      | 0.3%             | 0.0%          |
| Finanmadrid            | 0               | 0              | 0             | -            | 0.0%             | 0.0%          |
| <b>Total</b>           | <b>200,914</b>  | <b>221,177</b> | <b>20,263</b> | <b>10.1%</b> | <b>100.0%</b>    | <b>100.0%</b> |

Fuente: Elaborado por Amda con información de JATO Dynamics. Cifras enero-noviembre.  
Copyright © JATO Dynamics Limited 2016. All rights reserved.

## Empresas de autofinanciamiento

| Empresa                  | Enero-Noviembre |               | Variación     |              | Participación en |               |
|--------------------------|-----------------|---------------|---------------|--------------|------------------|---------------|
|                          | 2015            | 2016          | Absoluta      | Relativa     | 2015             | 2016          |
| Sicrea - Nissan          | 16,511          | 15,924        | -587          | -3.6%        | 40.7%            | 40.9%         |
| Suauto - GM              | 5,822           | 7,204         | 1,382         | 23.7%        | 14.3%            | 18.5%         |
| Afasa - VW               | 6,494           | 6,583         | 89            | 1.4%         | 16.0%            | 16.9%         |
| Autofin                  | 6,445           | 4,214         | -2,231        | -34.6%       | 15.9%            | 10.8%         |
| Conauto - Ford           | 4,456           | 3,893         | -563          | -12.6%       | 11.0%            | 10.0%         |
| Autofinanciamiento Hond: | 879             | 1,019         | 140           | 15.9%        | 2.2%             | 2.6%          |
| Hyundai CONTIGO          | 0               | 47            | 47            | -            | -                | 0.1%          |
| Autofinanciamiento Mazd: | 0               | 22            | 22            | -            | -                | -             |
| <b>Total</b>             | <b>40,607</b>   | <b>38,906</b> | <b>-1,701</b> | <b>-4.2%</b> | <b>100.0%</b>    | <b>100.0%</b> |

Fuente: Elaborado por Amda con información de JATO Dynamics. Cifras enero-noviembre.  
Copyright © JATO Dynamics Limited 2016. All rights reserved.

Bancomer, Banorte y Scotiabank concentran el 82.8% de la colocación bancaria al mes de noviembre de 2016, mientras que en 2015 fue de 79.6 por ciento.

Sicrea de Nissan, Suauto de GM y Afasa de VW colocaron el 76.4% de los créditos de las empresas de autofinanciamiento al mes de noviembre de 2016. En 2015 su participación fue de 71.0%

# Financiamiento mensual de vehículos 2005 a 2016



Unidades

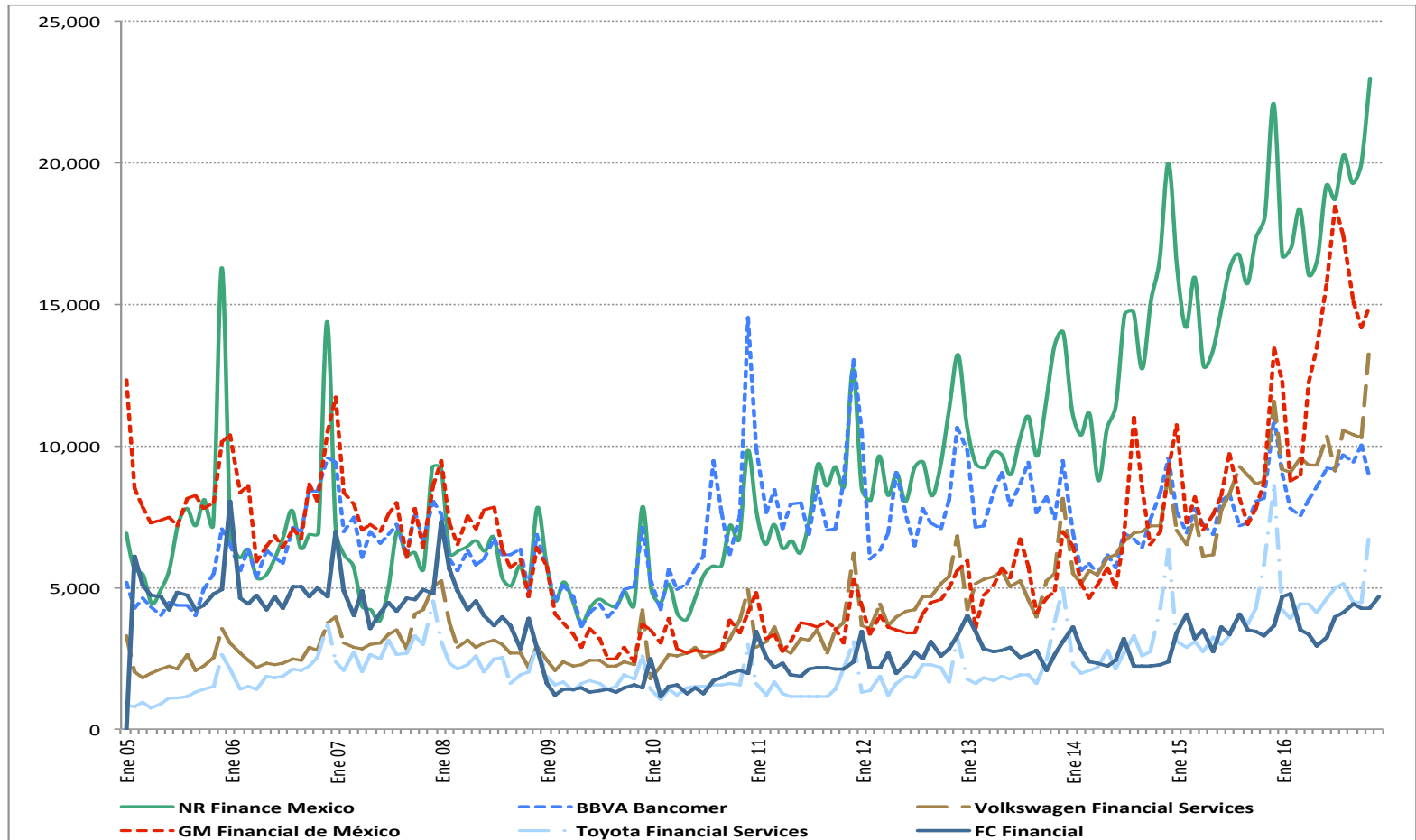

Fuente: Elaborado por Amda con información de JATO Dynamics.  
Copyright © JATO Dynamics Limited 2016. All rights reserved.

Estas seis empresas dominan el mercado con el 69.8% del total de financiamientos colocados al mes de noviembre de 2016.



# Fuentes

Este reporte es realizado por la Asociación Mexicana de Distribuidores de Automotores AMDA A.C. con información de AMIA en el caso de comercialización y de colocaciones con base en JATO Dynamics al 22 de diciembre del 2016. All rights reserved © JATO Dynamics 2016.

JATO Dynamics Ltd.  
T +52 55 5344 6738

Copyright © JATO Dynamics Limited 2016. All rights reserved.  
Información proporcionada por JATO Dynamics del Reporte de Colocaciones de Crédito Automotriz actualizada al día 22 de diciembre de 2016.

Aunque JATO Dynamics ha realizado su mayor esfuerzo para asegurar que los datos sean completos y confiables existe el riesgo de que la información cambie entre el tiempo de actualización y el cierre de publicación, por lo tanto JATO Dynamics y AMDA no garantizan la información. Por favor tenga cuidado al utilizar la información.