



Asociación Mexicana de
Distribuidores de Automotores
Financiamiento Automotriz
Octubre de 2014

Este documento es elaborado por AMDA con información de JATO Dynamics al 25 de Noviembre del 2014.
All rights reserved © JATO Dynamics 2014.

Los datos Incluyen información de la mayoría de las instituciones crediticias, por lo tanto es un indicador de tendencia.

Las cifras sobre ventas provienen de informes de AMIA.

A partir de enero 2014 se incorpora información adicional por parte de la institución CF Credit Services, de la cual en este reporte se recupera la correspondiente al 2013 y 2014 para efectos de comparación interanual.



Comercialización de vehículos ligeros de 2000 a 2014

En los meses de octubre

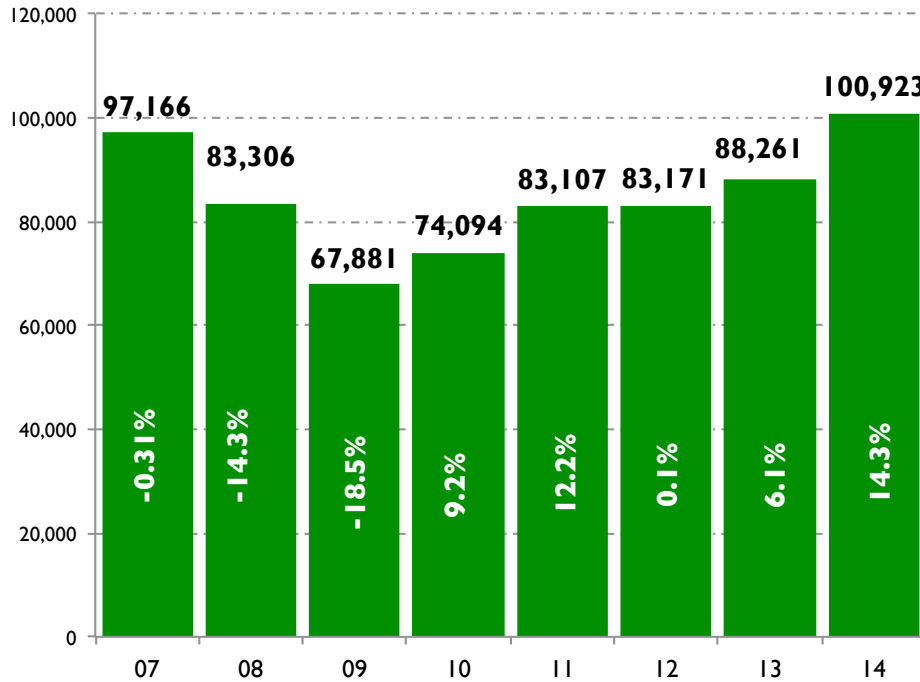

Fuente: Elaborado por AMDA.

- Comercialización 2014 vs. 2012: 21.3%**
- Comercialización 2014 vs. 2011: 21.4%**
- Comercialización 2014 vs. 2010: 36.2%**
- Comercialización 2014 vs. 2009: 48.7%**
- Comercialización 2014 vs. 2008: 21.1%**
- Comercialización 2014 vs. 2007: 3.9%**

Acumulados enero - octubre

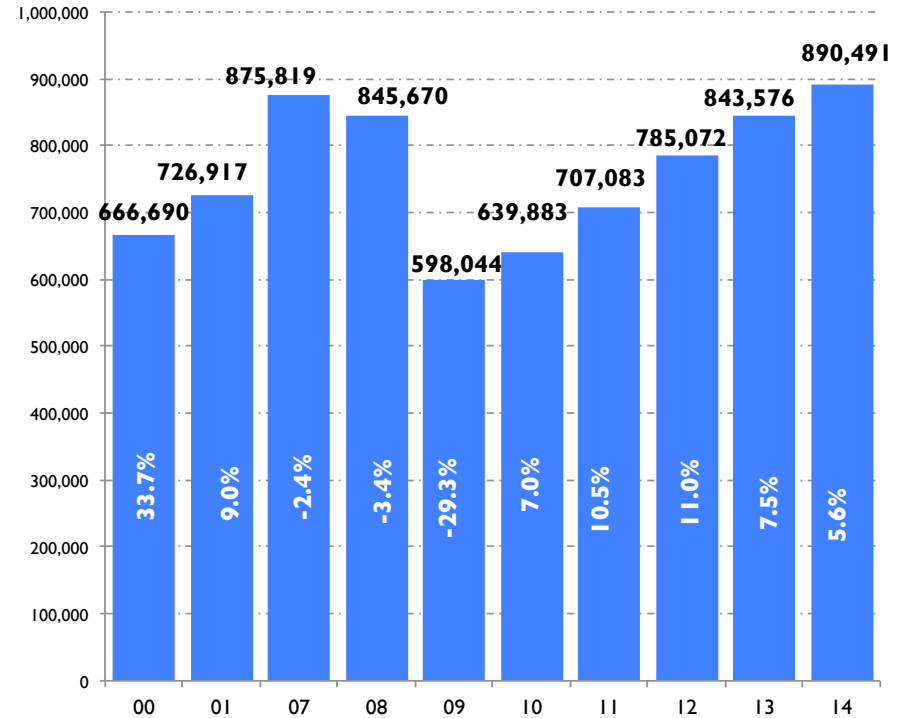

- Comercialización 2014 vs. 2012: 13.4%**
- Comercialización 2014 vs. 2011: 25.9%**
- Comercialización 2014 vs. 2010: 39.2%**
- Comercialización 2014 vs. 2009: 48.9%**
- Comercialización 2014 vs. 2008: 5.3%**
- Comercialización 2014 vs. 2007: 1.7%**



Financiamiento a la adquisición de vehículos

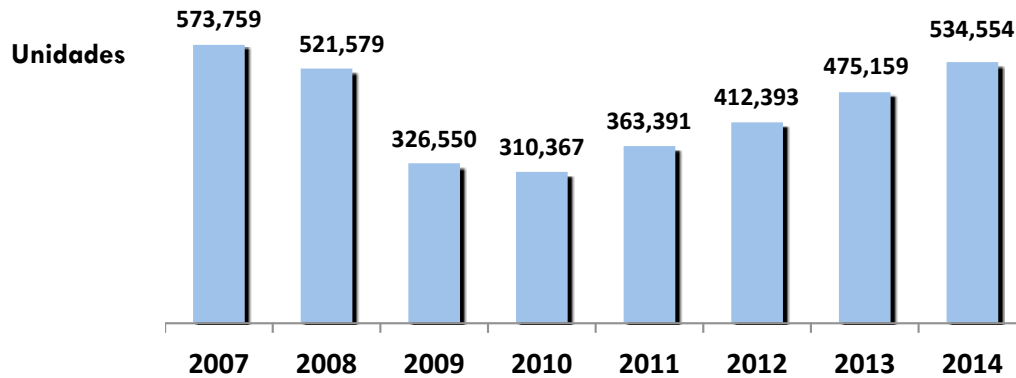

Al mes de octubre de 2014 se registraron 534 mil 554 colocaciones lo que representa un incremento de 12.5%, lo que equivale a **59 mil 395 unidades más**. Las cifras de este período están aún 7% por debajo de las registradas en 2007.

Participación en el total de unidades financiadas:

Enero-Octubre de 2013

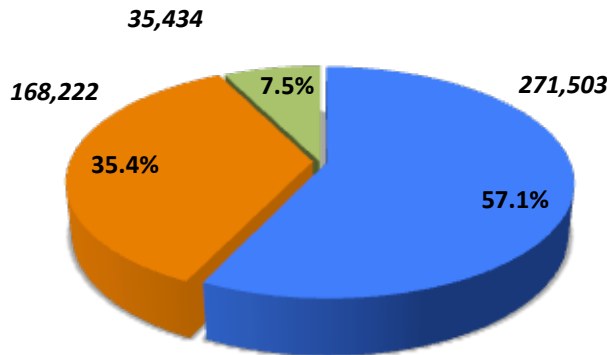

Enero-Octubre de 2014

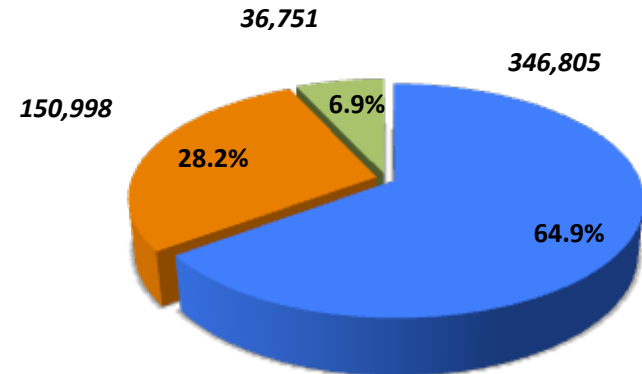

■ Financieras

■ Bancos

■ Autofinanciamientos

Fuente: AMDA con información de JATO Dynamics.

**Nota: Incluye información de la mayoría de las instituciones crediticias, por lo tanto es un indicador de tendencia.*



Financiamiento a la adquisición de vehículos

En octubre de 2014 la colocación de créditos para la adquisición de vehículos registró un aumento de 23.9%, lo que equivale a 11 mil 788 unidades más. Ubicándose 3.0% por encima de la colocación en similar mes del año 2007.

Unidades financiadas en octubre* de cada año

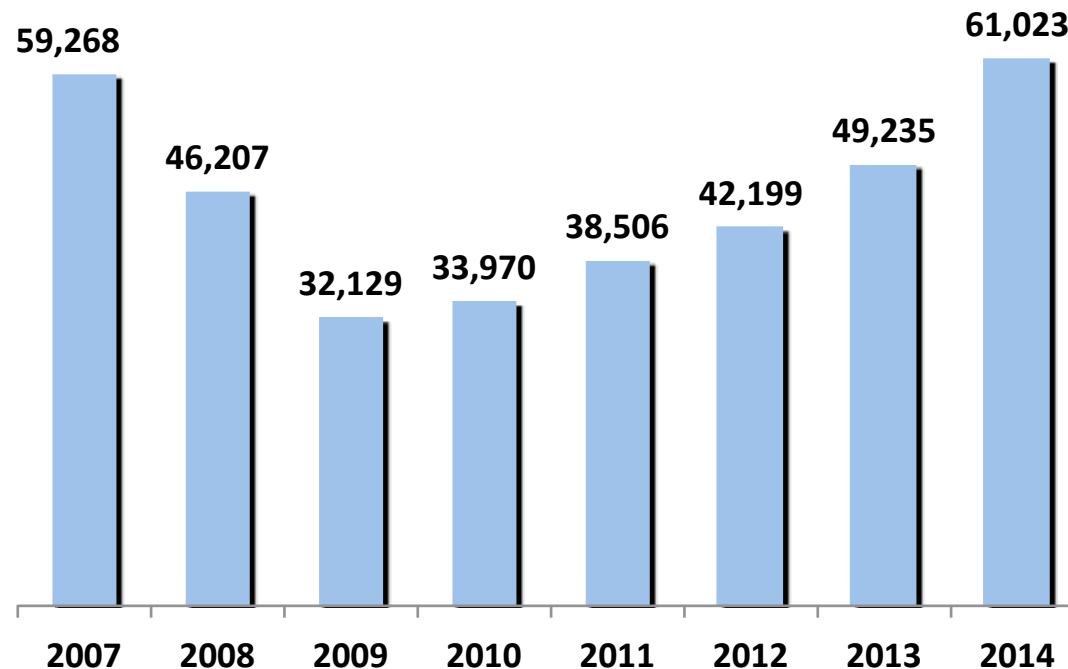

Fuente: Elaborado por AMDA con información de JATO Dynamics.

**Nota: Incluye información de la mayoría de las instituciones crediticias, por lo tanto es un indicador de tendencia.*



Comportamiento del financiamiento

- ✓ Durante octubre de 2014 la colocación de crédito a la adquisición de automotores aumentó 23.9% respecto a similar mes de 2013. La novena tasa positiva del año.

Financiamiento automotriz 2005 a 2014

Unidades

| Mes/Año | 2005 | 2006 | 2007 | 2008 | 2009 | 2010 | 2011 | 2012 | 2013 | 2014 |
|------------|--------|--------|--------|--------|--------|--------|--------|--------|--------|--------|
| Enero | 71,461 | 69,797 | 72,456 | 69,885 | 43,217 | 31,649 | 41,049 | 45,507 | 52,125 | 56,265 |
| Febrero | 58,544 | 57,457 | 57,213 | 54,908 | 33,048 | 28,091 | 34,409 | 38,062 | 43,442 | 46,939 |
| Marzo | 54,517 | 59,636 | 58,494 | 48,247 | 34,937 | 34,357 | 37,933 | 42,567 | 44,012 | 47,745 |
| Abril | 51,314 | 49,373 | 50,812 | 52,620 | 31,339 | 27,272 | 31,571 | 37,378 | 46,520 | 45,106 |
| Mayo | 49,913 | 52,657 | 53,404 | 51,776 | 27,364 | 27,682 | 33,217 | 41,832 | 48,947 | 49,846 |
| Junio | 52,380 | 54,073 | 53,044 | 51,625 | 31,653 | 29,097 | 35,378 | 40,405 | 44,867 | 49,349 |
| Julio | 54,476 | 53,199 | 55,540 | 54,103 | 32,453 | 30,730 | 35,022 | 39,917 | 51,139 | 57,447 |
| Agosto | 59,135 | 60,712 | 60,907 | 48,893 | 30,518 | 35,005 | 40,120 | 43,824 | 51,291 | 63,388 |
| Septiembre | 53,833 | 53,779 | 52,621 | 43,315 | 29,892 | 32,514 | 36,186 | 40,702 | 43,581 | 57,446 |
| Octubre | 54,579 | 59,334 | 59,268 | 46,207 | 32,129 | 33,970 | 38,506 | 42,199 | 49,235 | 61,023 |
| Noviembre | 59,019 | 59,684 | 55,866 | 36,226 | 30,076 | 35,359 | 40,744 | 46,829 | 54,294 | |
| Diciembre | 88,301 | 83,062 | 73,729 | 50,377 | 46,826 | 53,397 | 60,037 | 59,310 | 68,843 | |

Fuente: AMDA con información de JATO Dynamics.

***Nota: Incluye información de la mayoría de las instituciones crediticias, por lo tanto es un indicador de tendencia.**



Comportamiento del financiamiento*

Tasas de crecimiento

| Mes / Año | 2006 | 2007 | 2008 | 2009 | 2010 | 2011 | 2012 | 2013 | 2014 |
|------------|-------|--------|--------|--------|--------|-------|-------|-------|-------|
| Enero | -2.3% | 3.8% | -3.5% | -38.2% | -26.8% | 29.7% | 10.9% | 14.5% | 7.9% |
| Febrero | -1.9% | -0.4% | -4.0% | -39.8% | -15.0% | 22.5% | 10.6% | 14.1% | 8.0% |
| Marzo | 9.4% | -1.9% | -17.5% | -27.6% | -1.7% | 10.4% | 12.2% | 3.4% | 8.5% |
| Abril | -3.8% | 2.9% | 3.6% | -40.4% | -13.0% | 15.8% | 18.4% | 24.5% | -3.0% |
| Mayo | 5.5% | 1.4% | -3.0% | -47.1% | 1.2% | 20.0% | 25.9% | 17.0% | 1.8% |
| Junio | 3.2% | -1.9% | -2.7% | -38.7% | -8.1% | 21.6% | 14.2% | 11.0% | 10.0% |
| Julio | -2.3% | 4.4% | -2.6% | -40.0% | -5.3% | 14.0% | 14.0% | 28.1% | 12.3% |
| Agosto | 2.7% | 0.3% | -19.7% | -37.6% | 14.7% | 14.6% | 9.2% | 17.0% | 23.6% |
| Septiembre | -0.1% | -2.2% | -17.7% | -31.0% | 8.8% | 11.3% | 12.5% | 7.1% | 31.8% |
| Octubre | 8.7% | -0.1% | -22.0% | -30.5% | 5.7% | 13.4% | 9.6% | 16.7% | 23.9% |
| Noviembre | 1.1% | -6.4% | -35.2% | -17.0% | 17.6% | 15.2% | 14.9% | 15.9% | |
| Diciembre | -5.9% | -11.2% | -31.7% | -7.0% | 14.0% | 12.4% | -1.2% | 16.1% | |
| Total | 0.7% | -1.3% | -13.5% | -33.7% | -1.1% | 16.3% | 11.7% | 15.4% | |

Nota: Tasas de crecimiento respecto al mismo mes del año inmediato anterior.

Tendencia mensual de tasas de crecimiento

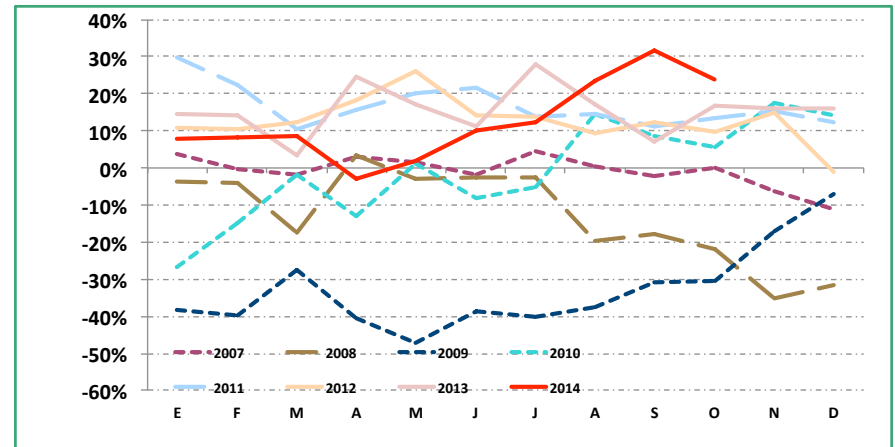
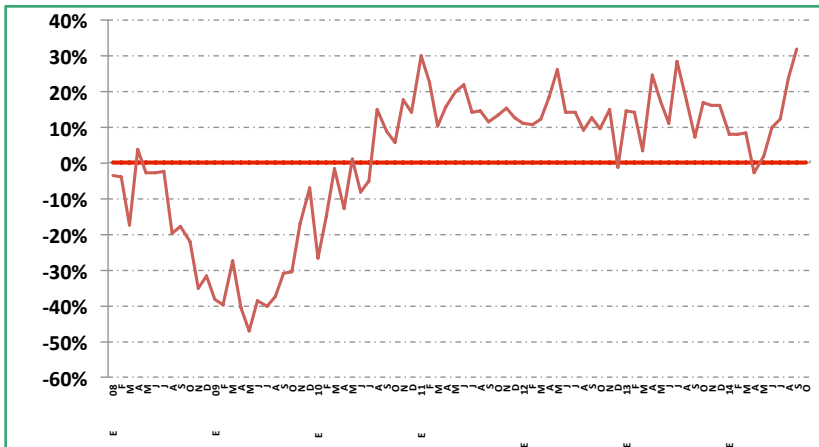

Fuente: AMDA con información de JATO Dynamics.

***Nota: Incluye información de la mayoría de las instituciones crediticias, por lo tanto es un indicador de tendencia.**



Financiamiento por tipo de institución*

Ene-Oct de 2013 y 2014

- ✓ Los bancos disminuyeron su participación en el financiamiento en 7.2 puntos porcentuales.
- ✓ Por su parte, las financieras aumentaron su participación en 7.7 puntos porcentuales.
- ✓ Las empresas de autofinanciamiento retrocedieron 0.6 puntos porcentuales.

Unidades

| Empresa | 2013 | 2014 |
|---------------------|----------------|----------------|
| Financieras | 271,503 | 346,805 |
| Bancos | 168,222 | 150,998 |
| Autofinanciamientos | 35,434 | 36,751 |
| Total | 475,159 | 534,554 |

Participación

| Empresa | 2013 | 2014 |
|---------------------|---------------|---------------|
| Financieras | 57.1% | 64.9% |
| Bancos | 35.4% | 28.2% |
| Autofinanciamientos | 7.5% | 6.9% |
| Total | 100.0% | 100.0% |

Fuente: AMDA con información de JATO Dynamic.

**Nota: Incluye información de la mayoría de las instituciones crediticias, por lo tanto es un indicador de tendencia.*



Evolución de vehículos financiadas por tipo de institución

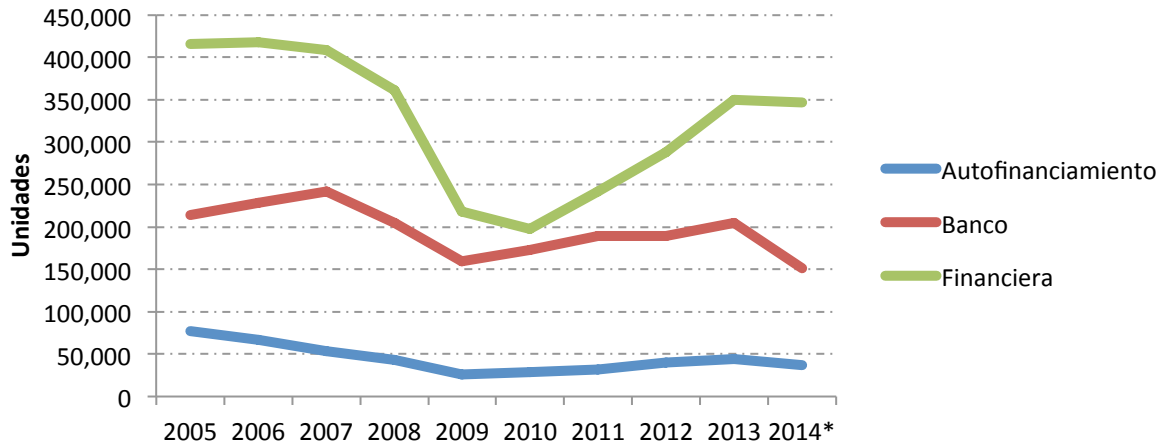

Elaborado por AMDA con base en información Jato Dynamics. *2014 refleja información a octubre de 2014.

Participación de mercado (%)

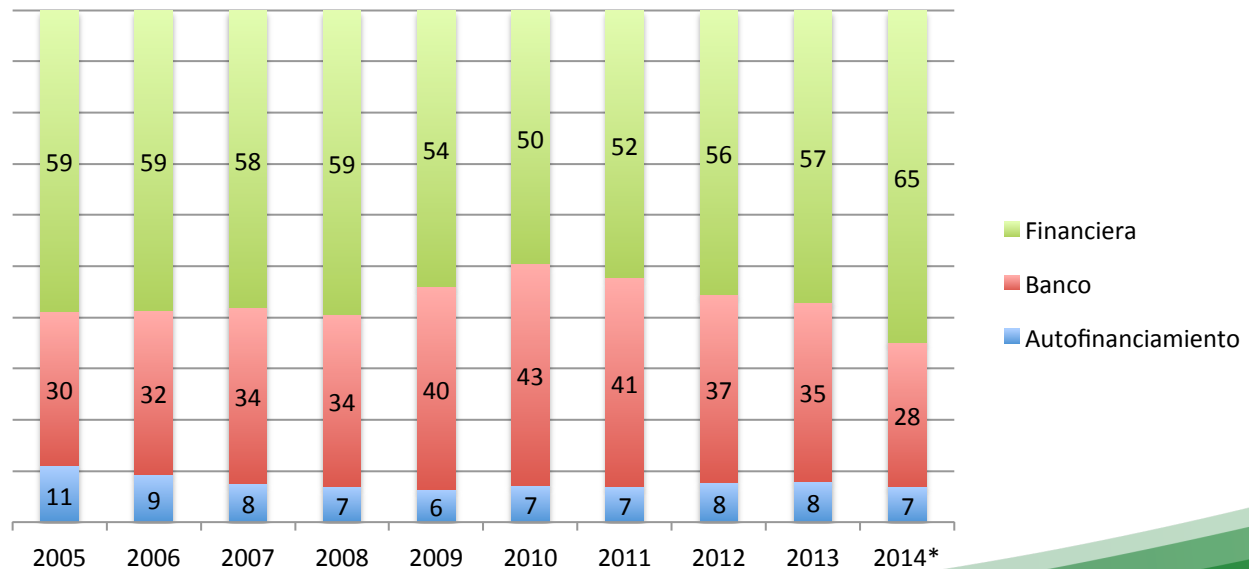



Top Ten del financiamiento automotriz

- ✓ A octubre de 2014, las 10 instituciones financieras con mayor participación en el crédito automotriz representaron el 83.9% del total. En 2013 el indicador fue de 90.5 por ciento.
- ✓ En el grupo de las 10 instituciones líderes se mantiene la estructura conformada por tres bancos, cinco financieras y dos empresas de autofinanciamiento.

| Empresa | 2013 | | 2014 | | Variación 2014/2013 | |
|--|----------------|---------------|----------------|---------------|---------------------|--------------|
| | Unidades | % del Total | Unidades | % del Total | Absoluta | Relativa |
| NR Finance Mexico | 100,106 | 21.1% | 120,770 | 22.6% | 20,664 | 20.6% |
| GM Finacial | 52,232 | 11.0% | 65,754 | 12.3% | 13,522 | 25.9% |
| BBVA Bancomer | 83,378 | 17.5% | 63,071 | 11.8% | -20,307 | -24.4% |
| Volkswagen Financial Services | 49,645 | 10.4% | 61,553 | 11.5% | 11,908 | 24.0% |
| CF Credit Services, S.A. DE C.V., SOFOM E.R. | 36,514 | 7.7% | 32,537 | 6.1% | -3,977 | -10.9% |
| Scotiabank Inverlat | 35,104 | 7.4% | 30,619 | 5.7% | -4,485 | -12.8% |
| Banorte | 34,625 | 7.3% | 28,310 | 5.3% | -6,315 | -18.2% |
| Toyota Financial Services | 18,380 | 3.9% | 24,644 | 4.6% | 6,264 | 34.1% |
| Autofinanciamiento Sicrea * | 10,654 | 2.2% | 11,012 | 2.1% | 358 | 3.4% |
| Autofinanciamiento Autofin * | 9,544 | 2.0% | 10,074 | 1.9% | 530 | 5.6% |
| Otros | 44,977 | 9.5% | 86,210 | 16.1% | 41,233 | 91.7% |
| Total | 475,159 | 100.0% | 534,554 | 100.0% | 59,395 | 12.5% |

Cifras ene-oct de cada año. *Se refiere a adjudicaciones

Fuente: AMDA con información de JATO Dynamic.

****Nota: Incluye información de la mayoría de las instituciones crediticias, por lo tanto es un indicador de tendencia.**



Tendencia de los plazos

- ✓ En el periodo enero-octubre 2014 los plazos de 36, 48 y 60 meses en el financiamiento automotriz representaron el 62.6% del total. En 2013 fue de 64.1 por ciento.

| Plazos | 2013* | | 2014* | | Variación 2014-2013 | |
|--------------------------|----------------|---------------|----------------|---------------|---------------------|--------------|
| | Unidades | % del Total | Unidades | % del Total | Absoluta | Relativa |
| 3 | 2,062 | 0.4% | 1,224 | 0.2% | -838 | -40.6% |
| 6 | 739 | 0.2% | 804 | 0.2% | 65 | 8.8% |
| 12 | 15,251 | 3.2% | 16,658 | 3.1% | 1,407 | 9.2% |
| 18 | 12,902 | 2.7% | 11,916 | 2.2% | -986 | -7.6% |
| 24 | 52,877 | 11.1% | 62,180 | 11.6% | 9,303 | 17.6% |
| 30 | 3,466 | 0.7% | 5,313 | 1.0% | 1,847 | 53.3% |
| 36 | 80,292 | 16.9% | 88,936 | 16.6% | 8,644 | 10.8% |
| 38 | 0 | 0.0% | 0 | 0.0% | - | - |
| 42 | 3,493 | 0.7% | 487 | 0.1% | -3,006 | -86.1% |
| 48 | 116,748 | 24.6% | 135,359 | 25.3% | 18,611 | 15.9% |
| 50 | 32,911 | 6.9% | 1 | 0.0% | -32,910 | -100.0% |
| 54 | 301 | 0.1% | 365 | 0.1% | 64 | 21.3% |
| 60 | 107,452 | 22.6% | 110,485 | 20.7% | 3,033 | 2.8% |
| 72 | 0 | - | 24,318 | 4.5% | 24,318 | 100.0% |
| Otros | 19,432 | 4.1% | 39,754 | 7.4% | 20,322 | 104.6% |
| Otros Autofinanciamiento | 27,233 | 5.7% | 36,754 | 6.9% | 9,521 | 35.0% |
| Total | 475,159 | 100.0% | 534,554 | 100.0% | 59,395 | 12.5% |

Fuente: Elaborado por AMDA con información de Jato. *Cifras enero-octubre.

*Cifras para 2013 acorde al reporte cierre 2013 de Jato Dynamics. El diferencial por la actualización se encuentra reflejado en Otros y Otros Autofinanciamiento.



Colocación de créditos por tipo de institución

Financieras de marca

| Empresa | Enero-Octubre | | Variación | | Participación en | |
|--|----------------|----------------|---------------|--------------|------------------|---------------|
| | 2013 | 2014 | Absoluta | Relativa | 2013 | 2014 |
| NR Finance México | 100,106 | 120,770 | 20,664 | 20.6% | 36.9% | 34.8% |
| GM Financial | 51,522 | 64,716 | 13,194 | 25.6% | 19.0% | 18.7% |
| GM Financial (Otras) | 710 | 1,038 | 328 | 46.2% | 0.3% | 0.3% |
| VW Credit | 49,645 | 61,553 | 11,908 | 24.0% | 18.3% | 17.7% |
| CF Credit Services, S.A. DE C.V., SOFOM E.R. | 27,291 | 24,320 | -2,971 | -10.9% | 10.1% | 7.0% |
| CF Credit Services, S.A. DE C.V., SOFOM E.R. (Otras) | 9,223 | 8,217 | -1,006 | -10.9% | 3.4% | 2.4% |
| Toyota Financial Services | 18,380 | 24,644 | 6,264 | 34.1% | 6.8% | 7.1% |
| Seat Financial Services | 6,889 | 9,531 | 2,642 | 38.4% | 2.5% | 2.7% |
| BMW Financial Services México | 3,068 | 3,405 | 337 | 11.0% | 1.1% | 1.0% |
| Audi Financial Services | 2,887 | 3,457 | 570 | 19.7% | 1.1% | 1.0% |
| Mini Financial Services Mexico | 1,782 | 1,691 | -91 | -5.1% | 0.7% | 0.5% |
| Peugeot Finance | 0 | 0 | 0 | - | 0.0% | 0.0% |
| Ford Credit | 0 | 20,890 | 20,890 | - | 0.0% | 6.0% |
| Hyundai Finance | 0 | 2,573 | 2,573 | - | 0.0% | 0.7% |
| Total | 271,503 | 346,805 | 75,302 | 27.7% | 100.0% | 100.0% |

Fuente: Elaborado por Amda con información de Jato. Cifras enero-octubre.

NR Finance México, GM Financial, VW Credit, CF Credit Services y Toyota Financial Services financiaron el 88% del total de unidades en 2014, mientras que en 2013 fue de 95 por ciento.



Bancos

| Empresa | Enero-Octubre | | Variación | | Participación en | |
|------------------------|----------------|----------------|----------------|---------------|------------------|---------------|
| | 2013 | 2014 | Absoluta | Relativa | 2013 | 2014 |
| BBVA Bancomer | 83,378 | 63,071 | -20,307 | -24.4% | 49.6% | 41.8% |
| Scotiabank Inverlat | 35,104 | 30,619 | -4,485 | -12.8% | 20.9% | 20.3% |
| Banorte | 34,625 | 28,310 | -6,315 | -18.2% | 20.6% | 18.7% |
| Banregio | 3,181 | 13,960 | 10,779 | 338.9% | 1.9% | 9.2% |
| Finanmadrid | 1,169 | 0 | -1,169 | -100.0% | 0.7% | 0.0% |
| BNP Paribas | 5,955 | 9,934 | 3,979 | 66.8% | 3.5% | 6.6% |
| UNIFIN | 540 | 416 | -124 | -23.0% | 0.3% | 0.3% |
| IN Credit | 2,306 | 2,770 | 464 | 20.1% | 1.4% | 1.8% |
| BAM (Mi Banco Autofin) | 1,964 | 1,918 | -46 | -2.3% | 1.2% | 1.3% |
| Total | 168,222 | 150,998 | -17,224 | -10.2% | 100.0% | 100.0% |

Fuente: Elaborado por Amda con información de Jato. Cifras enero-octubre.

Empresas de autofinanciamiento

| Empresa | Enero-Octubre | | Variación | | Participación en | |
|--------------------------|---------------|---------------|--------------|--------------|------------------|---------------|
| | 2013 | 2014 | Absoluta | Relativa | 2013 | 2014 |
| Autofin | 9,544 | 10,074 | 530 | 5.6% | 26.9% | 27.4% |
| Sicrea - Nissan | 10,654 | 11,012 | 358 | 3.4% | 30.1% | 30.0% |
| Afasa - VW | 6,238 | 5,573 | -665 | -10.7% | 17.6% | 15.2% |
| Suauto - GM | 4,837 | 5,570 | 733 | 15.2% | 13.7% | 15.2% |
| Conauto - Ford | 3,556 | 3,865 | 309 | 8.7% | 10.0% | 10.5% |
| Autofinanciamiento Honda | 605 | 657 | 52 | 8.6% | 1.7% | 1.8% |
| Total | 35,434 | 36,751 | 1,317 | 3.72% | 100.0% | 100.0% |

Fuente: Elaborado por Amda con información de Jato. Cifras enero-octubre.

Bancomer, Scotiabank y Banorte concentran el 80.8% de la colocación bancaria acumulada en 2014, mientras que en 2013 fue de 91 por ciento.

Autofin, Sicrea de Nissan y Afasa de VW colocaron el 72.5% de los créditos de las empresas de autofinanciamiento en 2014. En 2013 fue de 74.6 por ciento.



Financiamiento mensual de vehículos 2008 a 2014

Unidades

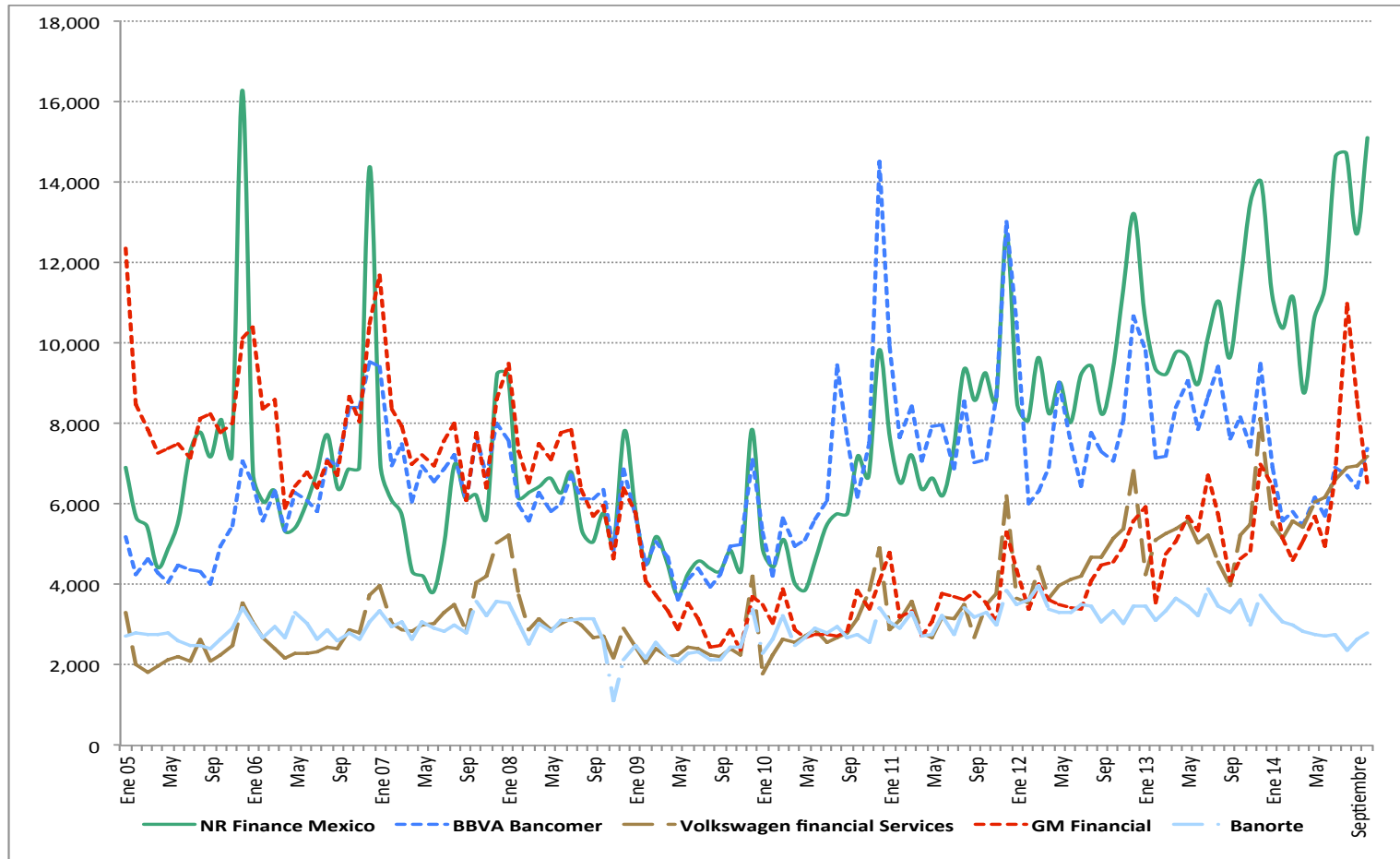

Fuente: Elaborado por Amda con información de Jato.

Estas cinco empresas dominan el mercado con el 63.3% del total de financiamientos colocados durante el periodo de enero-octubre de 2014.



Fuentes

Este reporte es realizado por la Asociación Mexicana de Distribuidores de Automotores AMDA A.C. con información de AMIA para el caso de comercialización y de colocaciones de JATO Dynamics al 25 de Noviembre del 2014. All rights reserved © JATO Dynamics 2014.

JATO Dynamics Ltd.
T +52 55 5344 6738

Analysis & Reporting ©2014 JATO Dynamics Limited

Información proporcionada por JATO Dynamics del Reporte de Colocaciones de Crédito Automotriz actualizada al día XX de XXX 2014.

© Copyright JATO Dynamics, Ltd., 2006 - 2014. Todos los derechos reservados.

Aunque JATO ha realizado su mayor esfuerzo para asegurar que los datos sean completos y confiables existe el riesgo de que la información cambie entre el tiempo de actualización y el cierre de publicación, por lo tanto JATO Dynamics y AMDA no garantizan la información. Por favor tenga cuidado al utilizar la información.