



Asociación Mexicana de  
Distribuidores de Automotores

# Financiamiento Automotriz

## Julio de 2014

**Este documento es elaborado por AMDA con información de JATO Dynamics.**

*Los datos Incluyen información de la mayoría de las instituciones crediticias, por lo tanto es un indicador de tendencia. Las cifras sobre ventas provienen de informes de AMIA.*

*A partir de enero 2014 se incorpora información adicional por parte de la institución CF Credit Services, de la cual en este reporte se recupera la correspondiente al 2013 y 2014 para efectos de comparación interanual.*



# Comercialización de vehículos ligeros de 2000 a 2014

## En los meses de julio

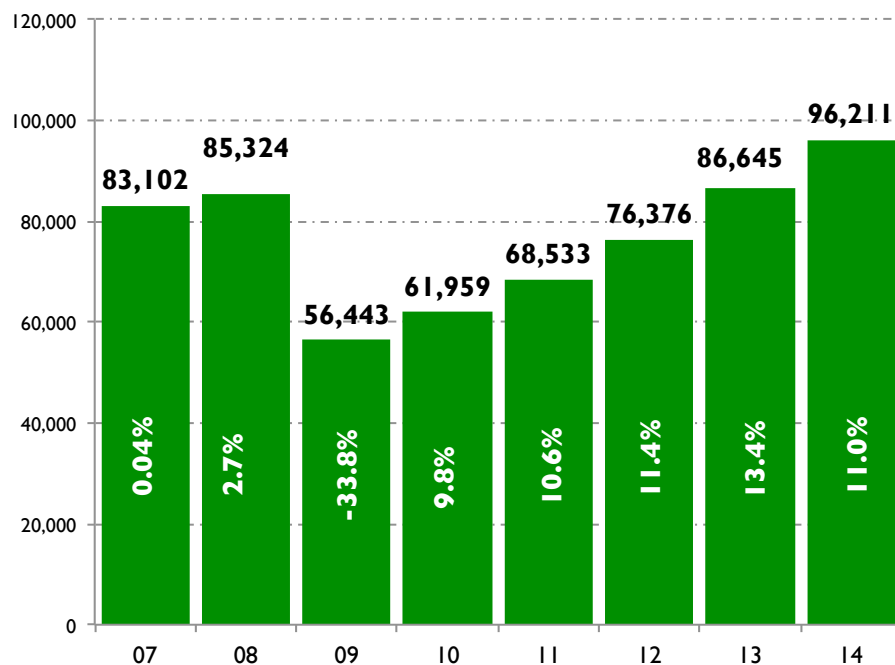

## Acumulados enero - julio

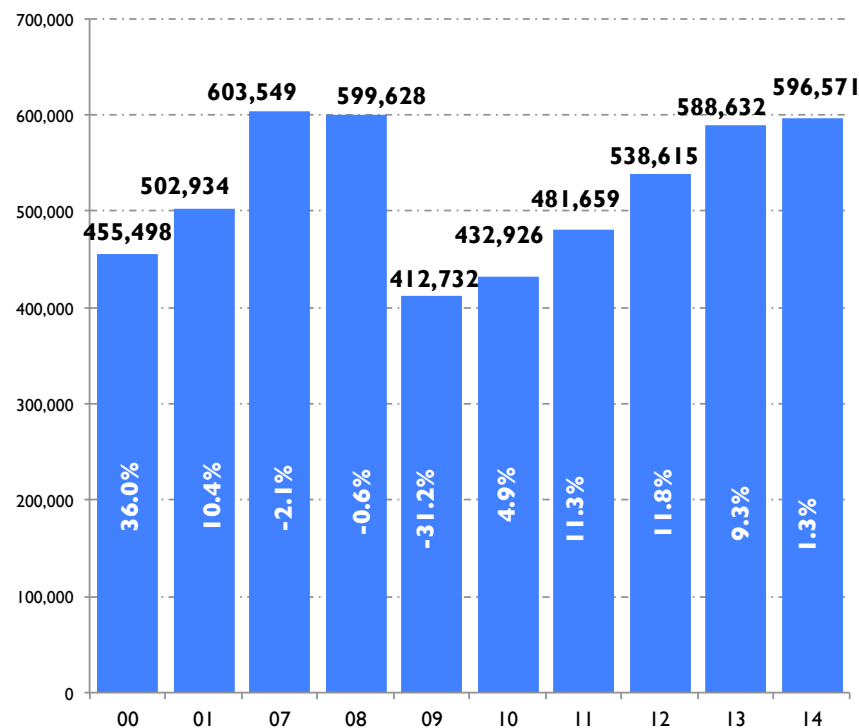

Fuente: Elaborado por AMDA.

**Comercialización 2014 vs. 2012: 26.0%**  
**Comercialización 2014 vs. 2011: 40.4%**  
**Comercialización 2014 vs. 2010: 55.3%**  
**Comercialización 2014 vs. 2009: 70.5%**  
**Comercialización 2014 vs. 2008: 12.8%**  
**Comercialización 2014 vs. 2007: 15.8%**

**Comercialización 2014 vs. 2012: 10.8%**  
**Comercialización 2014 vs. 2011: 23.9%**  
**Comercialización 2014 vs. 2010: 37.8%**  
**Comercialización 2014 vs. 2009: 44.5%**  
**Comercialización 2014 vs. 2008: -0,5%**  
**Comercialización 2014 vs. 2007: -1.2%**



# Financiamiento a la adquisición de vehículos

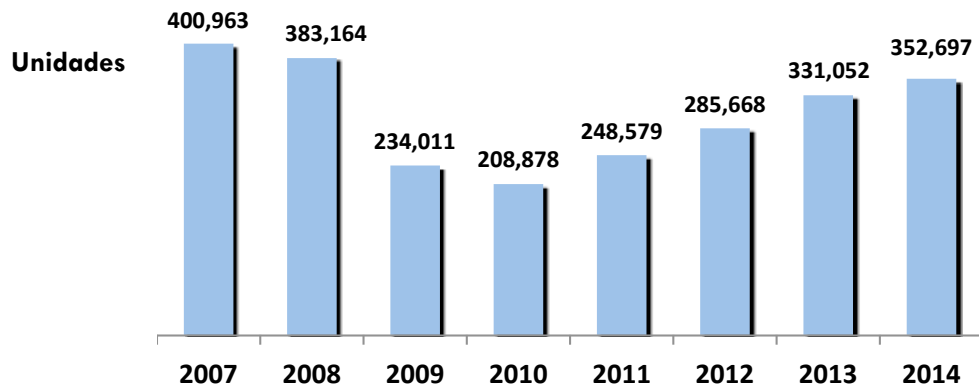

Al mes de julio de 2014 se registró un incremento de 6.5%, lo que equivale a **21 mil 645 unidades más**. Las cifras de este período están aún 12% por debajo de las registradas en 2007.

## Participación en el total de unidades financiadas:

Enero-Julio de 2013

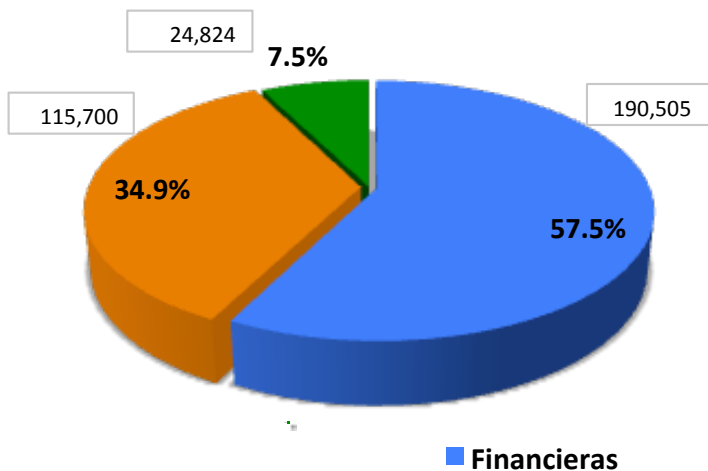

Enero-Julio de 2014

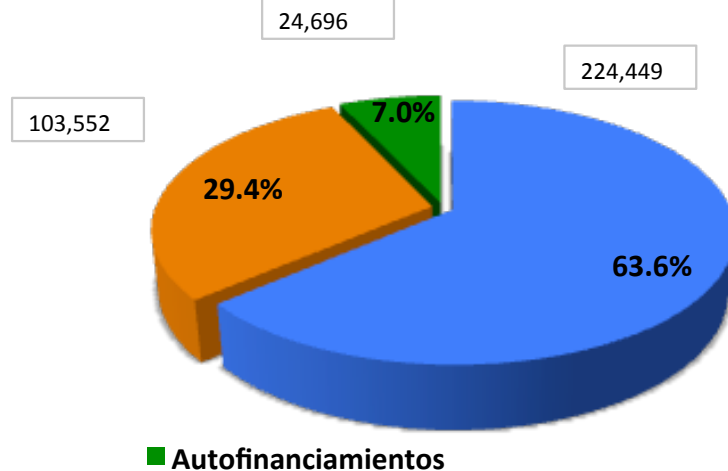

Fuente: AMDA con información de JATO Dynamics.

**\*Nota: Incluye información de la mayoría de las instituciones crediticias, por lo tanto es un indicador de tendencia.**

En este reporte se realizó un ajuste en las instituciones incluidas según segmento de mercado: financieras, bancos y autofinancieras.



## Financiamiento a la adquisición de vehículos

En julio de 2014 la colocación de créditos para la adquisición de vehículos registró un aumento de 12.3%, lo que equivale a **6,308 unidades más**. Ubicándose 3.4% por encima de la colocación en 2007.

### Unidades financiadas en julio\* de cada año

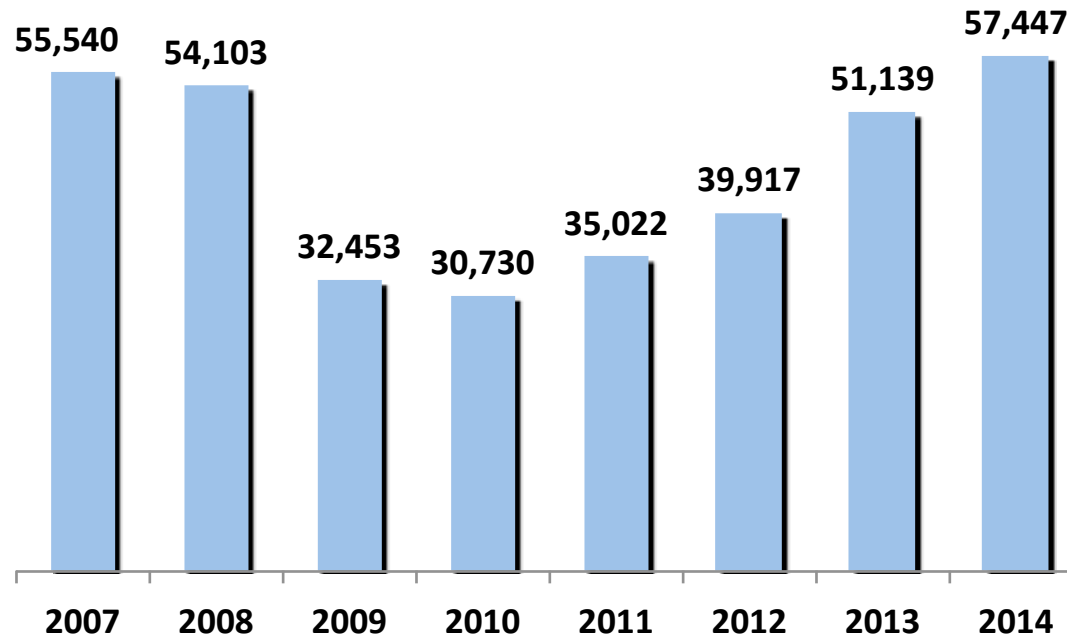

Fuente: Elaborado por AMDA con información de JATO Dynamics.

*\*Nota: Incluye información de la mayoría de las instituciones crediticias, por lo tanto es un indicador de tendencia.*



# Comportamiento del financiamiento

✓ Durante julio de 2014 la colocación de crédito a la adquisición de automotores aumentó 12.3% respecto a similar mes de 2013. La sexta tasa positiva del año.

## Financiamiento automotriz 2005 a 2014

Unidades

| Mes/Año    | 2005   | 2006   | 2007   | 2008   | 2009   | 2010   | 2011   | 2012   | 2013   | 2014   |
|------------|--------|--------|--------|--------|--------|--------|--------|--------|--------|--------|
| Enero      | 71,461 | 69,797 | 72,456 | 69,885 | 43,217 | 31,649 | 41,049 | 45,507 | 52,125 | 56,265 |
| Febrero    | 58,544 | 57,457 | 57,213 | 54,908 | 33,048 | 28,091 | 34,409 | 38,062 | 43,442 | 46,939 |
| Marzo      | 54,517 | 59,636 | 58,494 | 48,247 | 34,937 | 34,357 | 37,933 | 42,567 | 44,012 | 47,745 |
| Abril      | 51,314 | 49,373 | 50,812 | 52,620 | 31,339 | 27,272 | 31,571 | 37,378 | 46,520 | 45,106 |
| Mayo       | 49,913 | 52,657 | 53,404 | 51,776 | 27,364 | 27,682 | 33,217 | 41,832 | 48,947 | 49,846 |
| Junio      | 52,380 | 54,073 | 53,044 | 51,625 | 31,653 | 29,097 | 35,378 | 40,405 | 44,867 | 49,349 |
| Julio      | 54,476 | 53,199 | 55,540 | 54,103 | 32,453 | 30,730 | 35,022 | 39,917 | 51,139 | 57,447 |
| Agosto     | 59,135 | 60,712 | 60,907 | 48,893 | 30,518 | 35,005 | 40,120 | 43,824 | 51,291 |        |
| Septiembre | 53,833 | 53,779 | 52,621 | 43,315 | 29,892 | 32,514 | 36,186 | 40,702 | 43,581 |        |
| Octubre    | 54,579 | 59,334 | 59,268 | 46,207 | 32,129 | 33,970 | 38,506 | 42,199 | 49,235 |        |
| Noviembre  | 59,019 | 59,684 | 55,866 | 36,226 | 30,076 | 35,359 | 40,744 | 46,829 | 54,294 |        |
| Diciembre  | 88,301 | 83,062 | 73,729 | 50,377 | 46,826 | 53,397 | 60,037 | 59,310 | 68,843 |        |

Fuente: AMDA con información de JATO Dynamics.

**\*Nota: Incluye información de la mayoría de las instituciones crediticias, por lo tanto es un indicador de tendencia.**



# Comportamiento del financiamiento

## Tasas de crecimiento

| Mes / Año  | 2006  | 2007   | 2008   | 2009   | 2010   | 2011  | 2012  | 2013  | 2014  |
|------------|-------|--------|--------|--------|--------|-------|-------|-------|-------|
| Enero      | -2.3% | 3.8%   | -3.5%  | -38.2% | -26.8% | 29.7% | 10.9% | 14.5% | 7.9%  |
| Febrero    | -1.9% | -0.4%  | -4.0%  | -39.8% | -15.0% | 22.5% | 10.6% | 14.1% | 8.0%  |
| Marzo      | 9.4%  | -1.9%  | -17.5% | -27.6% | -1.7%  | 10.4% | 12.2% | 3.4%  | 8.5%  |
| Abril      | -3.8% | 2.9%   | 3.6%   | -40.4% | -13.0% | 15.8% | 18.4% | 24.5% | -3.0% |
| Mayo       | 5.5%  | 1.4%   | -3.0%  | -47.1% | 1.2%   | 20.0% | 25.9% | 17.0% | 1.8%  |
| Junio      | 3.2%  | -1.9%  | -2.7%  | -38.7% | -8.1%  | 21.6% | 14.2% | 11.0% | 10.0% |
| Julio      | -2.3% | 4.4%   | -2.6%  | -40.0% | -5.3%  | 14.0% | 14.0% | 28.1% | 12.3% |
| Agosto     | 2.7%  | 0.3%   | -19.7% | -37.6% | 14.7%  | 14.6% | 9.2%  | 17.0% |       |
| Septiembre | -0.1% | -2.2%  | -17.7% | -31.0% | 8.8%   | 11.3% | 12.5% | 7.1%  |       |
| Octubre    | 8.7%  | -0.1%  | -22.0% | -30.5% | 5.7%   | 13.4% | 9.6%  | 16.7% |       |
| Noviembre  | 1.1%  | -6.4%  | -35.2% | -17.0% | 17.6%  | 15.2% | 14.9% | 15.9% |       |
| Diciembre  | -5.9% | -11.2% | -31.7% | -7.0%  | 14.0%  | 12.4% | -1.2% | 16.1% |       |
| Total      | 0.7%  | -1.3%  | -13.5% | -33.7% | -1.1%  | 16.3% | 11.7% | 15.4% |       |

Nota: Tasas de crecimiento respecto al mismo mes del año inmediato anterior.

## Tendencia mensual de tasas de crecimiento

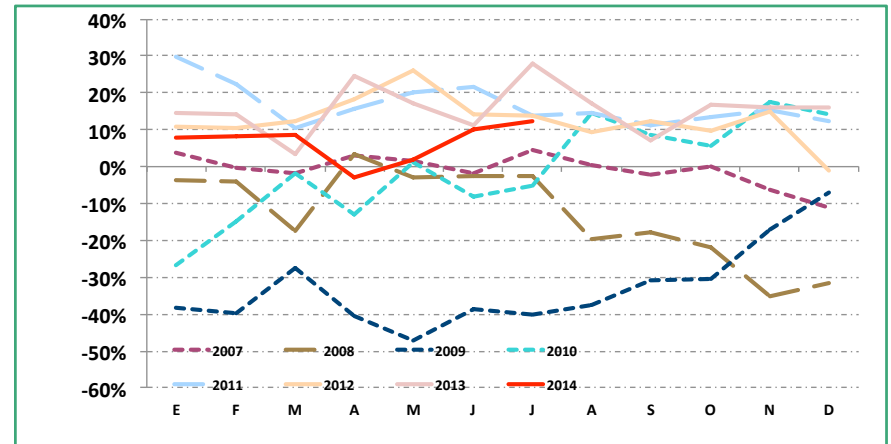
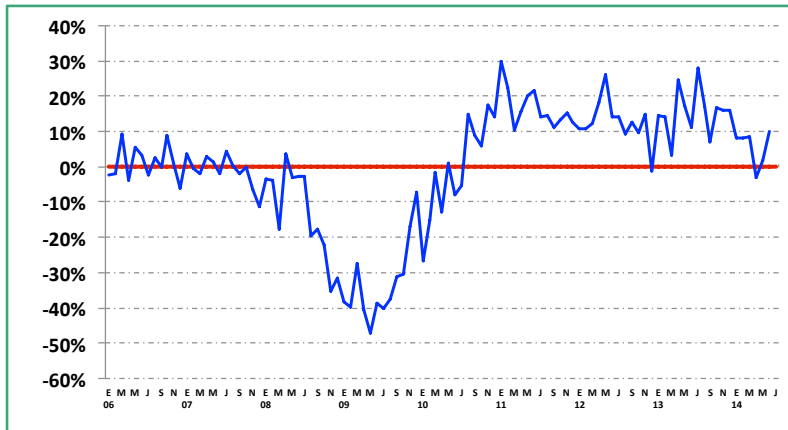

Fuente: AMDA con información de JATO Dynamics.

**\*Nota: Incluye información de la mayoría de las instituciones crediticias, por lo tanto es un indicador de tendencia.**



# Financiamiento por tipo de institución

Ene-Jul de 2013 y 2014

- ✓ Los bancos disminuyeron su participación en el financiamiento en 5.6 puntos porcentuales.
- ✓ Por su parte, las financieras aumentaron su presencia en 6.1 puntos porcentuales.
- ✓ Las empresas de autofinanciamiento retrocedieron 0.5 puntos porcentuales.

## Unidades

| Empresa             | 2013           | 2014           |
|---------------------|----------------|----------------|
| Financieras         | 190,505        | 224,449        |
| Bancos              | 115,700        | 103,552        |
| Autofinanciamientos | 24,847         | 24,696         |
| <b>Total</b>        | <b>331,052</b> | <b>352,697</b> |

## Participación

| Empresa             | 2013          | 2014          |
|---------------------|---------------|---------------|
| Financieras         | 57.5%         | 63.6%         |
| Bancos              | 34.9%         | 29.4%         |
| Autofinanciamientos | 7.5%          | 7.0%          |
| <b>Total</b>        | <b>100.0%</b> | <b>100.0%</b> |

Fuente: AMDA con información de JATO Dynamic.

**\*Nota: Incluye información de la mayoría de las instituciones crediticias, por lo tanto es un indicador de tendencia.**



# Top Ten del financiamiento automotriz

- ✓ A julio de 2014, las 10 instituciones financieras con mayor participación en el crédito automotriz representaron el 84% del total. En 2013 el indicador fue de 90.6 por ciento.
- ✓ En el grupo de las 10 instituciones líderes se mantiene la estructura conformada por tres bancos, cinco financieras y dos empresas de autofinanciamiento.

| Empresa                                      | 2013           |               | 2014           |               | Variación 2014/2013 |               |
|----------------------------------------------|----------------|---------------|----------------|---------------|---------------------|---------------|
|                                              | Unidades       | % del Total   | Unidades       | % del Total   | Absoluta            | Relativa      |
| NR Finance Mexico                            | 67,949         | 20.5%         | 78,208         | 22.2%         | 10,259              | 15.1%         |
| BBVA Bancomer                                | 58,176         | 17.6%         | 42,575         | 12.1%         | <b>-15,601</b>      | <b>-26.8%</b> |
| Volkswagen Financial Services                | 35,868         | 10.8%         | 40,487         | 11.5%         | 4,619               | 12.9%         |
| GM Financial                                 | 37,593         | 11.4%         | 39,524         | 11.2%         | 1,931               | 5.1%          |
| CF Credit Services, S.A. DE C.V., SOFOM E.R. | 26,578         | 8.0%          | 23,129         | 6.6%          | <b>-3,449</b>       | <b>-13.0%</b> |
| Scotiabank Inverlat                          | 23,155         | 7.0%          | 22,022         | 6.2%          | <b>-1,133</b>       | <b>-4.9%</b>  |
| Banorte                                      | 24,223         | 7.3%          | 20,500         | 5.8%          | <b>-3,723</b>       | <b>-15.4%</b> |
| Toyota Financial Services                    | 12,430         | 3.8%          | 16,036         | 4.5%          | 3,606               | 29.0%         |
| Autofinanciamiento Autofin *                 | 7,086          | 2.1%          | 6,950          | 2.0%          | <b>-136</b>         | <b>-1.9%</b>  |
| Autofinanciamiento Sicrea *                  | 6,750          | 2.0%          | 6,800          | 1.9%          | 50                  | 0.7%          |
| Otros                                        | 31,244         | 9.4%          | 56,466         | 16.0%         | 25,222              | 80.7%         |
| <b>Total</b>                                 | <b>331,052</b> | <b>100.0%</b> | <b>352,697</b> | <b>100.0%</b> | <b>21,645</b>       | <b>6.5%</b>   |

Cifras ene-jul de cada año. \*Se refiere a adjudicaciones

Fuente: AMDA con información de JATO Dynamic.

**\*Nota: Incluye información de la mayoría de las instituciones crediticias, por lo tanto es un indicador de tendencia.**





# Tendencia de los plazos

- ✓ En el periodo enero-julio 2014 los plazos de 36, 48 y 60 meses en el financiamiento automotriz representaron el 62.3% del total. En 2013 fue de 64.2 por ciento.

| Plazos                   | 2013*          |               | 2014*          |               | Variación 2014-2013 |              |
|--------------------------|----------------|---------------|----------------|---------------|---------------------|--------------|
|                          | Unidades       | % del Total   | Unidades       | % del Total   | Absoluta            | Relativa     |
| 3                        | 1,357          | 0.4%          | 937            | 0.3%          | -420                | -31.0%       |
| 6                        | 544            | 0.2%          | 641            | 0.2%          | 97                  | 17.8%        |
| 12                       | 10,882         | 3.3%          | 11,620         | 3.3%          | 738                 | 6.8%         |
| 18                       | 8,867          | 2.7%          | 7,907          | 2.2%          | -960                | -10.8%       |
| 24                       | 36,551         | 11.0%         | 40,174         | 11.4%         | 3,623               | 9.9%         |
| 30                       | 2,543          | 0.8%          | 4,085          | 1.2%          | 1,542               | 60.6%        |
| <b>36</b>                | <b>56,580</b>  | <b>17.1%</b>  | <b>57,219</b>  | <b>16.2%</b>  | <b>639</b>          | <b>1.1%</b>  |
| 38                       | 0              | 0.0%          | 0              | 0.0%          | -                   | -            |
| 42                       | 3,059          | 0.9%          | 328            | 0.1%          | -2,731              | -89.3%       |
| <b>48</b>                | <b>81,515</b>  | <b>24.6%</b>  | <b>88,692</b>  | <b>25.1%</b>  | <b>7,177</b>        | <b>8.8%</b>  |
| 50                       | 22,870         | 6.9%          | 0              | 0.0%          | -22,870             | -            |
| 54                       | 218            | 0.1%          | 248            | 0.1%          | 30                  | 13.8%        |
| <b>60</b>                | <b>74,288</b>  | <b>22.4%</b>  | <b>73,888</b>  | <b>20.9%</b>  | <b>-400</b>         | <b>-0.5%</b> |
| 72                       | 0              | -             | 14,299         | 4.1%          | 14,299              | 100.0%       |
| Otros                    | 6,946          | 2.1%          | 27,963         | 7.9%          | 21,017              | 302.6%       |
| Otros Autofinanciamiento | 24,832         | 7.5%          | 24,696         | 7.0%          | -136                | -0.5%        |
| <b>Total</b>             | <b>331,052</b> | <b>100.0%</b> | <b>352,697</b> | <b>100.0%</b> | <b>21,645</b>       | <b>6.5%</b>  |

Fuente: Elaborado por AMDA con información de Jato. \*Cifras enero-julio.

\*Cifras para 2013 acorde al reporte cierre 2013 de Jato Dynamics. El diferencial por la actualización se encuentra reflejado en Otros y Otros Autofinanciamiento.



# Colocación de créditos por tipo de institución

## Financieras de marca

| Empresa                                              | Enero-Julio    |                | Variación     |              | Participación en |               |
|------------------------------------------------------|----------------|----------------|---------------|--------------|------------------|---------------|
|                                                      | 2013           | 2014           | Absoluta      | Relativa     | 2013             | 2014          |
| NR Finance México                                    | 67,949         | 78,208         | 10,259        | 15.1%        | 35.7%            | 34.8%         |
| GM Financial                                         | 37,074         | 38,630         | 1,556         | 4.2%         | 19.5%            | 17.2%         |
| GM Financial (Otras)                                 | 519            | 894            | 375           | 72.3%        | 0.3%             | 0.4%          |
| VW Credit                                            | 35,868         | 40,487         | 4,619         | 12.9%        | 18.8%            | 18.0%         |
| CF Credit Services, S.A. DE C.V., SOFOM E.R.         | 19,825         | 17,601         | -2,224        | -11.2%       | 10.4%            | 7.8%          |
| CF Credit Services, S.A. DE C.V., SOFOM E.R. (Otras) | 6,753          | 5,528          | -1,225        | -18.1%       | 3.5%             | 2.5%          |
| Toyota Financial Services                            | 12,430         | 16,036         | 3,606         | 29.0%        | 6.5%             | 7.1%          |
| Seat Financial Services                              | 5,162          | 6,171          | 1,009         | 19.5%        | 2.7%             | 2.7%          |
| BMW Financial Services México                        | 1,759          | 2,310          | 551           | 31.3%        | 0.9%             | 1.0%          |
| Audi Financial Services                              | 2,108          | 2,410          | 302           | 14.3%        | 1.1%             | 1.1%          |
| Mini Financial Services Mexico                       | 1,058          | 1,143          | 85            | 8.0%         | 0.6%             | 0.5%          |
| Peugeot Finance                                      | 0              | 0              | 0             | -            | 0.0%             | 0.0%          |
| Ford Credit                                          | 0              | 14,171         | 14,171        | -            | 0.0%             | 6.3%          |
| Hyundai Finance                                      | 0              | 860            | 860           | -            | 0.0%             | 0.4%          |
| <b>Total</b>                                         | <b>190,505</b> | <b>224,449</b> | <b>33,944</b> | <b>17.8%</b> | <b>100.0%</b>    | <b>100.0%</b> |

Fuente: Elaborado por Amda con información de Jato. Cifras enero-julio.

NR Finance México, GM Financial, VW Credit, CF Credit Services y Toyota Financial Services financiaron el 87.9% del total de unidades en 2014, mientras que en 2013 fue de 94.7 por ciento.



## Bancos

| Empresa                | Enero-Julio    |                | Variación      |               | Participación en |               |
|------------------------|----------------|----------------|----------------|---------------|------------------|---------------|
|                        | 2013           | 2014           | Absoluta       | Relativa      | 2013             | 2014          |
| BBVA Bancomer          | 58,176         | 42,575         | -15,601        | -26.8%        | 50.3%            | 41.1%         |
| Scotiabank Inverlat    | 23,155         | 22,022         | -1,133         | -4.9%         | 20.0%            | 21.3%         |
| Banorte                | 24,223         | 20,500         | -3,723         | -15.4%        | 20.9%            | 19.8%         |
| Banregio               | 2,217          | 8,804          | 6,587          | 297.1%        | 1.9%             | 8.5%          |
| Finanmadrid            | 907            | 0              | -907           | -100.0%       | 0.8%             | 0.0%          |
| BNP Paribas            | 3,733          | 6,023          | 2,290          | 61.3%         | 3.2%             | 5.8%          |
| UNIFIN                 | 354            | 297            | -57            | -16.1%        | 0.3%             | 0.3%          |
| IN Credit              | 1,652          | 1,956          | 304            | 18.4%         | 1.4%             | 1.9%          |
| BAM (Mi Banco Autofin) | 1,283          | 1,375          | 92             | 7.2%          | 1.1%             | 1.3%          |
| <b>Total</b>           | <b>115,700</b> | <b>103,552</b> | <b>-12,148</b> | <b>-10.5%</b> | <b>100.0%</b>    | <b>100.0%</b> |

Fuente: Elaborado por Amda con información de Jato. Cifras enero-julio.

Bancomer, Scotiabank y Banorte concentran el 82.2% de la colocación bancaria acumulada en 2014, mientras que en 2013 fue de 91.2 por ciento.

## Empresas de autofinanciamiento

| Empresa                  | Enero-Julio   |               | Variación   |              | Participación en |               |
|--------------------------|---------------|---------------|-------------|--------------|------------------|---------------|
|                          | 2013          | 2014          | Absoluta    | Relativa     | 2013             | 2014          |
| Autofin                  | 7,086         | 6,950         | -136        | -1.9%        | 28.5%            | 28.1%         |
| Sicrea - Nissan          | 6,750         | 6,800         | 50          | 0.7%         | 27.2%            | 27.5%         |
| Suauto - GM              | 3,478         | 3,962         | 484         | 13.9%        | 14.0%            | 16.0%         |
| Afasa - VW               | 4,599         | 3,716         | -883        | -19.2%       | 18.5%            | 15.0%         |
| Conauto - Ford           | 2,464         | 2,764         | 300         | 12.2%        | 9.9%             | 11.2%         |
| Autofinanciamiento Honda | 470           | 504           | 34          | 7.2%         | 1.9%             | 2.0%          |
| <b>Total</b>             | <b>24,847</b> | <b>24,696</b> | <b>-151</b> | <b>-0.6%</b> | <b>100.0%</b>    | <b>100.0%</b> |

Fuente: Elaborado por Amda con información de Jato. Cifras enero-julio.

Autofin, Sicrea de Nissan y Afasa de VW colocaron el 71.7% de los créditos de las empresas de autofinanciamiento en 2014. En 2013 fue de 69.7 por ciento.



# Financiamiento mensual de vehículos 2008 a 2014

Unidades

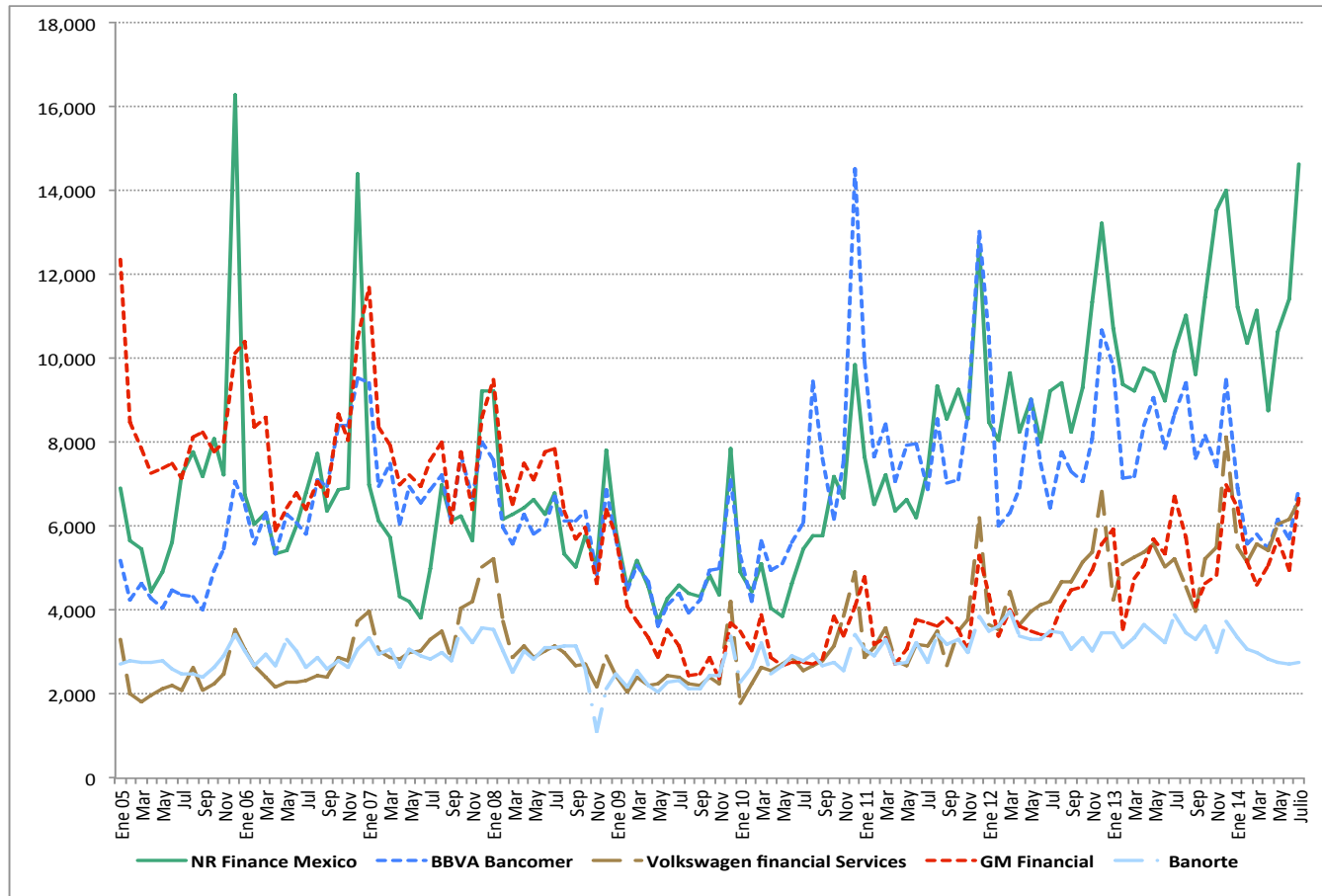

Fuente: Elaborado por Amda con información de Jato.

Estas cinco empresas dominan el mercado con el 62.5% del total de financiamientos colocados durante el periodo de enero-julio de 2014.